



TRIBUNAL ELECTORAL DEL ESTADO DE MORELOS

C.P. JORGE MICHEL LUNA SECRETARIO DE HACIENDA DEL GOBIERNO DEL ESTADO DE MORELOS PRESENTE

DIRECCIÓN ADMINISTRATIVA OFICIO No. T.E.E.M./D.A./047/18

Cuernavaca, Morelos a 06 de Marzo de 2018.

ACUSE

Con fundamento en la Ley de Presupuesto, Contabilidad y Gasto Público del Estado de Morelos, en el artículo 46, Capítulo Sexto de Evaluación del Gasto Público y conforme a la estructura establecida en los artículos 52, 53 y 54 de la Ley General de Contabilidad Gubernamental, para los efectos legales conducentes, remito a Usted la Cuenta Pública Armonizada de este Órgano Jurisdiccional correspondiente al Primer Trimestre del ejercicio 2018, para lo cual se anexa:

1.- Introducción

2.- Información contable;

- Estado de Actividades;
• Estado de Situación Financiera detallado;
• Estado de Cambios en la Situación Financiera;
• Estado Analítico del Activo;
• Informe Analítico de la Deuda y Otros Pasivos;
• Informe Analítico de Obligaciones de Diferentes de Financiamientos;
• Estado de Variación de la Hacienda Pública;
• Estado de Flujo de Efectivo;
• Informe Sobre Pasivos Contingentes;
• Notas a los Estados Financieros;

3.- Información presupuestaria;

- Balance Presupuestario;
• Estado Analítico de Ingresos;
• Estado Analítico del Ejercicio del Presupuesto de Egresos Detallado en:
a) Clasificación por Objeto del Gasto (Capítulo y Concepto);
b) Clasificación Administrativa;
c) Clasificación Funcional (Finalidad y Función);
d) Clasificación de Servicios Personales por Categoría;
e) Clasificación Económica (por Tipo de Gasto)
• Endeudamiento Neto;
• Intereses de la Deuda;

4.- Información programática;

- Gasto por Categoría Programática;
• Indicadores de Postura Fiscal;
• Programas y Proyectos de Inversión;
• Indicadores de Resultados;

5.- Anexos

- Relación de Bienes Muebles que Componen el Patrimonio;
• Relación de Bienes Inmuebles que Componen el Patrimonio;
• Relación de Cuentas Bancarias Productivas Específicas;
• Relación de Esquemas Bursátiles y de Coberturas Financieras.

Sin otro particular por el momento, le reitero la seguridad de mi atenta y distinguida consideración.

ATENTAMENTE,

C.P. Y LIC. JUANA JAIMES BRINGAS DIRECTORA ADMINISTRATIVA DEL TRIBUNAL ELECTORAL DEL ESTADO DE MORELOS

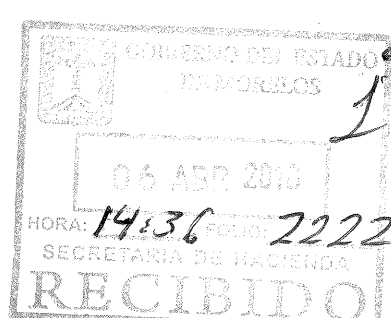
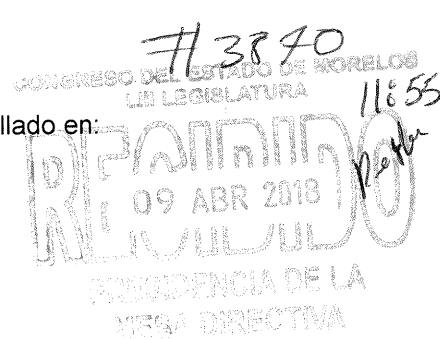
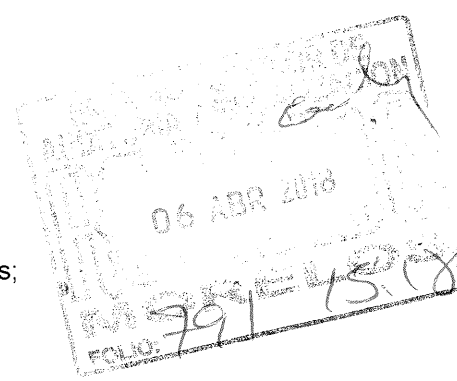

Introducción



**TRIBUNAL ELECTORAL
DEL ESTADO DE MORELOS**

TRIBUNAL ELECTORAL DEL ESTADO DE MORELOS | CUENTA PÚBLICA | 2018
PRIMER TRIMESTRE

Introducción

El Tribunal Electoral del Estado de Morelos es el Órgano Jurisdiccional especializado en materia electoral; con autonomía técnica y de gestión en su funcionamiento e independencia en sus decisiones. Cumple sus funciones bajo los principios de certeza, imparcialidad, objetividad, legalidad y probidad, Tiene competencia para conocer, substanciar y resolver de manera definitiva y firme, las impugnaciones que se presenten en las distintas etapas del proceso electoral, y no electoral; así mismo conoce de las diferencias o conflictos laborales que surjan entre el Instituto Morelense de Procesos Electorales y Participación Ciudadana y sus servidores, entre el propio Tribunal y sus colaboradores.

El Tribunal Electoral del Estado de Morelos, de conformidad con el artículo 137¹ del Código de Instituciones y Procedimientos Electorales para el Estado de Morelos, es un órgano público y máxima autoridad jurisdiccional en materia electoral, está integrado por tres Magistrados, cuya actuación es de manera colegiada.

¹ Artículo 137 del Código de Instituciones y Procedimientos Electorales para el Estado de Morelos.- El tribunal Electoral del Estado de Morelos es el Órgano Público que, en términos de la Constitución, se erige como la máxima autoridad jurisdiccional en materia electoral en el Estado y tiene competencia para:

- I. Conocer, substanciar y resolver de manera definitiva y firme, en las formas y términos que determine la normativa aplicable;
- II. Admitir y resolver los recursos, que en su caso, se presenten durante el proceso electoral, en la etapa preparatoria de la elección;
- III. Atender los recursos que se presenten durante la etapa posterior a la elección;
- IV. Substanciar los recursos en su caso, que se interpongan en los procesos electorales;
- V. Dictar resolución en los procedimientos especiales sancionadores de que tenga conocimiento.
- VI. Conocer y resolver los recursos que se interpongan en tiempos no electorales;
- VII. Dirimir las diferencias o conflictos laborales que surjan entre el propio tribunal y sus servidores;
- VIII. Resolver las diferencias o conflictos laborales que surjan entre el Instituto Morelense de Procesos Electorales y Participación Ciudadana y sus servidores;
- IX. Dictar resolución respecto de los recursos que se interpongan con motivo de la realización de los procesos de participación ciudadana;
- X. Celebrar convenios de colaboración con otros tribunales, instituciones y autoridades para su mejor desempeño, y
- XI. Las demás que sean necesarias para su correcto funcionamiento.

La Ley General de Contabilidad Gubernamental (Ley de Contabilidad), publicada en el Diario Oficial de la Federación el 31 de diciembre de 2008, en la cual se establecen los criterios generales que regirán la Contabilidad Gubernamental y la emisión de Información Financiera de los entes públicos, con el fin de lograr su adecuada armonización, para facilitar a los entes públicos el registro y la fiscalización de los activos, pasivos, ingresos y gastos, y en general, contribuir a medir la eficacia, economía y eficiencia del gasto e ingreso público.

El Tribunal Electoral del Estado de Morelos en apego a la Ley descrita con antelación, Proporciona información sobre la situación financiera, los resultados de la gestión, los flujos de efectivo, el ejercicio de la Ley de Ingresos y del Presupuesto de Egresos, así como de la postura fiscal, para que sea útil a los usuarios y puedan disponer de la misma con confiabilidad y oportunidad para tomar decisiones respecto a la asignación de recursos, su administración y control. Asimismo, constituye la base de la rendición de cuentas, la transparencia fiscal y la fiscalización de las cuentas públicas. Lo anterior se logra mediante la revelación de la siguiente información:

- ❖ Rendir cuentas de forma veraz y oportuna;
- ❖ Generar información financiera que facilite la toma de decisiones;
- ❖ Captar los diversos eventos económicos, identificables y cuantificables que afecten los bienes e inversiones, las obligaciones y pasivos así como el patrimonio;
- ❖ Atender los requerimientos de información de los usuarios en general sobre la finanzas públicas;
- ❖ Permitir una efectiva transparencia en la rendición de cuentas;
- ❖ Integrar de forma la operación contable con el ejercicio presupuestario;
- ❖ Efectuar los registros considerando la base acumulativa (devengado) de las transacciones.

El Tribunal Electoral del Estado de Morelos seguirá con amplia disposición para cumplir con las disposiciones, la normatividad, y lineamientos emitidos por el Consejo Nacional de Armonización Contable.

Información Contable



**TRIBUNAL ELECTORAL
DEL ESTADO DE MORELOS**

CUENTA PÚBLICA
TRIBUNAL ELECTORAL DEL ESTADO DE MORELOS
PRIMER TRIMESTRE

| 2018



Tribunal Electoral del Estado de Morelos

Estado de Actividades

Del 1 de enero al 31 de diciembre de 2017 y del 1 de enero al 31 de marzo de 2018 (PESOS)



Concepto	2018	2017	2018	2017
INGRESOS Y OTROS BENEFICIOS				
<i>Ingresos de la Gestión</i>				
Impuestos	-	-	4,602,620	18,849,956
Cuotas y Aportaciones de Seguridad Social	-	-	3,839,858	16,907,826
Contribuciones de Mejoras	-	-	354,743	632,089
Derechos	-	-	408,019	1,310,041
Productos de Tipo Corriente	-	-	-	-
Aprovechamientos de Tipo Corriente	-	-	-	-
Ingresos por Venta de Bienes y Servicios	-	-	-	-
Ingresos no Comprendidos en las Fracciones de la Ley de Ingresos Causados en Ejercicios Fiscales Anteriores Pendientes de Liquidación o Pago	-	-	-	-
Participaciones, Aportaciones, Transferencias, Asignaciones, Subsidios y Otras Ayudas	5,203,118	19,815,594	-	-
Participaciones y Aportaciones	-	-	-	-
Transferencia, Asignaciones, Subsidios y Otras ayudas	5,203,118	19,815,594	-	-
Otros Ingresos y Beneficios	8,501	377,121	-	-
Ingresos Financieros	-	-	-	-
Incremento por Variación de Inventarios	-	-	-	-
Disminución del Exceso de Estimaciones por Pérdida o Deterioro u Obsolescencia	-	-	-	-
Disminución del Exceso de Provisiones	-	-	-	-
Otros Ingresos y Beneficios Varios	8,501	377,121	-	-
Total de Ingresos y Otros Beneficios	5,211,619	20,192,715	125,624	1,661,081
GASTOS Y OTRAS PÉRDIDAS				
<i>Gastos de Funcionamiento</i>				
Servicios Personales	-	-	3,839,858	16,907,826
Materiales y Suministros	-	-	354,743	632,089
Servicios Generales	-	-	408,019	1,310,041
Transferencia, Asignaciones, Subsidios y Otras Ayudas	-	-	-	-
Transferencias Internas y Asignaciones al Sector Público	-	-	-	-
Transferencias al Resto del Sector Público	-	-	-	-
Subsidios y Subvenciones	-	-	-	-
Ayudas Sociales	-	-	-	-
Pensiones y Jubilaciones	-	-	-	-
Transf. a Fideicomisos, Mandatos y Contratos Análogos	-	-	-	-
Transferencias a la Seguridad Social	-	-	-	-
Donativos	-	-	-	-
Transferencias al Exterior	-	-	-	-
Participaciones y Aportaciones	-	-	-	-
Participaciones	-	-	-	-
Aportaciones	-	-	-	-
Convenios	-	-	-	-
Intereses, Comisiones y Otros Gastos de la Deuda Púb.	-	-	-	-
Intereses de la Deuda Pública	-	-	-	-
Comisiones de la Deuda Pública	-	-	-	-
Gastos de la Deuda Pública	-	-	-	-
Costo por Coberturas	-	-	-	-
Apoyos Financieros	-	-	-	-
Otros Gastos y Pérdidas Extraordinarias	5,211,619	20,192,715	125,624	1,661,081
Estimaciones, Depreciaciones, Deterioros, Obsolescencia y Amortizaciones	-	-	125,624	696,857
Provisiones	-	-	-	964,224
Disminución de Inventarios	-	-	-	-
Aumento por Insuficiencia de Estimaciones por Pérdida o Deterioro y Obsolescencia	-	-	-	-
Aumento por Insuficiencia de Provisiones	-	-	-	-
Otros Gastos	-	-	-	-
Inversión Pública	-	-	-	-
Inversión Pública no Capitalizable	-	-	-	-
Total de Gastos y Otras Pérdidas	4,728,244	20,511,037	483,375	(318,322)
Resultados del Ejercicio (Ahorro/Desahorro)				

Bajo protesta de decir verdad declaramos que los Estados Financieros y sus Notas son razonablemente correctos y responsabilidades del emisor.

REVISÓ

C.P. SILVINO CARINO DORANTES
JEFE DE RECURSOS FINANCIEROS

C.P. Y LIC. JUANA JAIMES BRINGAS
DIRECTORA ADMINISTRATIVA

AUTORIZÓ

DR. FRANCISCO HUERTADO DELGADO
MAGISTRADO PRESIDENTE

56



CONCEPTO	31 de marzo 2018	31 de diciembre 2017	CONCEPTO	31 de marzo 2018	31 de diciembre 2017
ACTIVO			PASIVO		
Activo Circulante			Activo Circulante		
Efectivo y Equivalentes	772,976	388,283	Cuentas por Pagar a Corto Plazo	1,257,241	2,391,316
Efectivo	17,000	-	Servicios Personales por Pagar a Corto Plazo	1,012,264	2,056,035
Bancos/Tesorería	755,976	388,283	Proveedores por Pagar a Corto Plazo	-	-
Bancos/Dependencias y Otros	-	-	Contratistas por Obras Públicas por Pagar a Corto Plazo	-	-
Inversiones Temporales (Hasta 3 meses)	-	-	Participaciones y Aportaciones por Pagar a Corto Plazo	-	-
Fondos con Afectación Específica	-	-	Transferencias Otorgadas por Pagar a Corto Plazo	-	-
Depósitos de Fondos de Terceros en Garantía y/o Admón.	-	-	Int., Comisiones y Otros Gastos de la Deuda Púb. por Pagar a Corto Plazo	-	-
Otros Efectivos y Equivalentes	-	-	Retenciones y Contribuciones por Pagar a Corto Plazo	229,653	282,078
	129,040	1,038,809	Devoluciones de la Ley de Ingresos por Pagar a Corto Plazo	-	-
Derechos a Recibir Efectivo o Equivalentes	-	-	Otras Cuentas por Pagar a Corto Plazo	15,324	53,203
Inversiones Financieras de Corto Plazo	-	-		-	-
Cuentas por Cobrar a Corto Plazo	-	-	Documentos por Pagar a Corto Plazo	-	-
Deudores Diversos por Cobrar a Corto Plazo	-	-	Documentos Comerciales por Pagar a Corto Plazo	-	-
Ingresos por Recuperar a Corto Plazo	129,040	1,038,809	Documentos con Contratistas por Obras Púb. por Pagar a Corto Plazo	-	-
Deudores por Anticipos de la Tesorería a Corto Plazo	-	-	Otros Documentos por Pagar a Corto Plazo	-	-
Préstamos Otorgados a Corto Plazo	-	-		-	-
Otros Derechos a Recibir Efectivo o Equiv. a Corto Plazo	-	-	Porción a Corto Plazo de la Deuda Pública a Largo Plazo	-	-
	-	-	Porción a Corto Plazo de la Deuda Pública	-	-
Derechos a Recibir Bienes o Servicios	-	-	Porción a Corto Plazo de Arrendamiento Financiero	-	-
Ant. a Proveedores por Adq. de Bienes y Prest. de Serv. a Corto Plazo	-	-		-	-
Ant. a Proveedores por Adq. de Bienes Imm. y Muebles a Corto Plazo	-	-	Títulos y Valores a Corto Plazo	-	-
Ant. a Proveedores por Adq. de Bienes Intangibles a Corto Plazo	-	-		-	-
Anticipo a Contratistas por Obras Públicas a Corto Plazo	-	-	Pasivos Diferidos a Corto Plazo	-	-
Otros Derechos a Recibir Bienes o Servicios a Corto Plazo	-	-	Ingresos Cobrados por Adelantado a Corto Plazo	-	-
	-	-	Intereses Cobrados por Adelantado a Corto Plazo	-	-
Inventarios	-	-	Otros Pasivos Diferidos a Corto Plazo	-	-
Inventario de Mercancías para Venta	-	-		-	-
Inventario de Mercancías Terminadas	-	-	Fondos y Bienes de Terceros en Garantía y/o Admón. a C. P.	-	-
Inventario de Mercancías en Proceso de Elaboración	-	-	Fondos en Garantía a Corto Plazo	-	-
Inventario de Materias Primas, Mat. y Suministros para Producción	-	-	Fondos en Administración a Corto Plazo	-	-
Bienes en Tránsito	-	-	Fondos Contingentes a Corto Plazo	-	-
	-	-	Fondos de Fideicomisos, Mandatos y Contratos Análogos a Corto Plazo	-	-
Almacenes	-	-	Otros Fondos de Terceros en Garantía y/o Administración a Corto Plazo	-	-
	-	-	Valores y Bienes en Garantía a Corto Plazo	-	-
Estimación por Pérdida o Deterioro de Activos Circulantes	-	-		-	-
Est. para Ctas. Incobrables por Derechos a Recibir Efectivo o Equiv.	-	-	Provisiones a Corto Plazo	-	-
Estimación por Deterioro de Inventarios	-	-	Provisión para Demandas y Juicios a Corto Plazo	-	-
	-	-	Provisión para Contingencias a Corto Plazo	-	-
Otros Activos Circulantes	-	-	Otras Provisiones a Corto Plazo	-	-
Valores en Garantía	-	-		-	-
Bienes en Garantía (excluye depósitos de fondos)	-	-	Otros Pasivos a Corto Plazo	-	-
Bienes Deriv. de Embargos, Decom., Aseguramientos y Dación en Pago	-	-	Ingresos por Clasificar	-	-
Adquisición con Fondos de Terceros	-	-	Recaudación por Participar	-	-
	-	-	Otros Pasivos Circulantes	-	-
Total de Activos Circulantes	902,016	1,427,092	Total de Pasivos Circulantes	1,257,241	2,391,316



Tribunal Electoral del Estado de Morelos
Estado de Situación Financiera Detallado - LDF
Al 31 de diciembre de 2017 y al 31 de marzo de 2018
(PESOS)



CONCEPTO	31 de marzo 2018	31 de diciembre 2017	CONCEPTO	31 de marzo 2018	31 de diciembre 2017
Activo No Circulante					
Inversiones Financieras a Largo Plazo	-	-	Pasivo No Circulante		
Derechos a Recibir Efectivo o Equivalentes a Largo Plazo	-	-	Cuentas por Pagar a Largo Plazo	-	-
Bienes Inmuebles, Infraestructura y Const. en Proceso	-	-	Documentos por Pagar a Largo Plazo	-	-
Bienes Muebles	4,825,319	4,825,319	Deuda Pública a Largo Plazo	-	-
Activos Intangibles	220,807	220,807	Pasivos Diferidos a Largo Plazo	-	-
Depreciación, Deterioro y Amortización Acumulada de Bienes	(2,909,870)	(2,784,246)	Fdos. y Bienes de Terceros en Garantía y/o en Admón. a L.P.	-	-
Activos Diferidos	-	-	Provisiones a Largo Plazo	-	-
Estimación por Pérdida o Deterioro de Activos no Circulantes	-	-	Total de Pasivos No Circulantes		
Otros Activos no Circulantes	-	-	Total del Pasivo	1,257,241	2,391,316
Total de Activos No Circulantes	2,136,256	2,261,880	HACIENDA PÚBLICA / PATRIMONIO		
Total del Activo					
	3,038,272	3,688,972	Hacienda Pública / Patrimonio Contribuido		
			Aportaciones	3,697,552	3,697,552
			Donaciones de Capital	-	-
			Actualización de la Hacienda Pública / Patrimonio	3,697,552	3,697,552
			Hacienda Pública / Patrimonio Generado		
			Resultados del Ejercicio (Ahorro / Desahorro)	(1,916,521)	(2,399,896)
			Resultados de Ejercicios Anteriores	483,375	(318,322)
			Revalúos	(2,399,896)	(2,081,574)
			Reservas	-	-
			Rectificaciones de Resultados de Ejercicios Anteriores	-	-
			Exceso o Insuficiencia en la Actualización de la Hacienda Pública / Patrimonio		
			Resultado por Posición Monetaria	-	-
			Resultado por Tenencia de Activos no Monetarios	-	-
			Total Hacienda Pública / Patrimonio		
				1,781,031	1,297,656
			Total del Pasivo y Hacienda Pública / Patrimonio		
				3,038,272	3,688,972

Bajo protesta de decir verdad declaramos que los Estados Financieros y sus Notas son razonablemente correctos y responsabilidad del emisor.

ELABORO

REVISÓ

C.P. SILVINO CARIÑO DORANTES
JEFE DE RECURSOS FINANCIEROS

C.P. Y LIC. JUANA JAIMES BRINGAS
DIRECTORA ADMINISTRATIVA

AUTORIZÓ

DR. FRANCISCO HURTADO DELGADO
MAGISTRADO PRESIDENTE

54



Tribunal Electoral del Estado de Morelos
Estado de Cambios en la Situación Financiera
Del 1 de enero al 31 de diciembre de 2017 y del 1 de enero al 31 de marzo de 2018
(PESOS)



Concepto	Origen	Aplicación	Concepto	Origen	Aplicación
ACTIVO	1,035,393	384,693	PASIVO	1,134,075	1,134,075
Activo Circulante	909,769	384,693	Activo Circulante	-	-
Efectivo y Equivalentes	-	384,693	Cuentas por Pagar a Corto Plazo	-	-
Derechos a Recibir Efectivo o Equivalentes	909,769	-	Documentos por Pagar a Corto Plazo	-	-
Derechos a Recibir Bienes o Servicios	-	-	Porción a Corto Plazo de la Deuda Pública a Largo Plazo	-	-
Inventarios	-	-	Títulos y Valores a Corto Plazo	-	-
Almacenes	-	-	Pasivos Diferidos a Corto Plazo	-	-
Estimación por Pérdida o Deterioro de Activos Circulantes	-	-	Fdos. y Bienes de Terceros en Garantía y/o Admón. a C. P.	-	-
Otros Activos Circulantes	-	-	Provisiones a Corto Plazo	-	-
	-	-	Otros Pasivos a Corto Plazo	-	-
Activo No Circulante	125,624	-		-	-
Inversiones Financieras a Largo Plazo	-	-	Pasivo No Circulante	-	-
Derechos a Recibir Efectivo o Equivalentes a Largo Plazo	-	-	Cuentas por Pagar a Largo Plazo	-	-
Bienes Inmuebles, Infraestructura y Constr. en Proceso	-	-	Documentos por Pagar a Largo Plazo	-	-
Bienes Muebles	-	-	Deuda Pública a Largo Plazo	-	-
Activos Intangibles	-	-	Pasivos Diferidos a Largo Plazo	-	-
Depreciación, Deterioro y Amort. Acumulada de Bienes	125,624	-	Fdos. y Bienes de Terceros en Garantía y/o Admón. a L. P.	-	-
Activos Diferidos	-	-	Provisiones a Largo Plazo	-	-
Est. por Pérdida o Deterioro de Activos no Circulantes	-	-		-	-
Otros Activos no Circulantes	-	-	HACIENDA PÚBLICA / PATRIMONIO	801,697	318,322
	-	-	<i>Hacienda Pública / Patrimonio Contribuido</i>	-	-
	-	-	Aportaciones	-	-
	-	-	Donaciones de Capital	-	-
	-	-	Actualización de la Hacienda Pública / Patrimonio	-	-
	-	-	<i>Hacienda Pública / Patrimonio Generado</i>	801,697	318,322
	-	-	Resultados del Ejercicio (Ahorro / Desahorro)	-	-
	-	-	Resultados de Ejercicios Anteriores	801,697	318,322
	-	-	Revalúos	-	-
	-	-	Reservas	-	-
	-	-	Rectificaciones de Resultados de Ejercicios Anteriores	-	-
	-	-	Exceso o Insuficiencia en la Actualización de la Hacienda Pública / Patrimonio	-	-
	-	-	Resultado por Posición Monetaria	-	-
	-	-	Resultado por Tenencia de Activos no Monetarios	-	-

Bajo protesta de decir verdad declaramos que los Estados Financieros y sus Notas son razonablemente correctos y responsabilidad del emisor.

ELABORO

REVISÓ

C. F. SILVINO CARINO DORANTES
JEFE DE RECURSOS FINANCIEROS

C. P. Y LIC. JUANA JAIMES BRINGAS
DIRECTORA ADMINISTRATIVA

AUTORIZÓ

DR. FRANCISCO HURTADO DELGADO
MAGISTRADO PRESIDENTE

53



Tribunal Electoral del Estado de Morelos
Estado Analítico del Activo
Del 1 de enero al 31 de marzo de 2018
(PESOS)



Concepto	Saldo Inicial 1	Cargos del Periodo 2	Abonos del Periodo 3	Saldo Final 4=(1+2-3)	Variación del Periodo (4-1)
ACTIVO	3,688,972	11,341,565	11,992,265	3,038,272	(650,700)
Activo Circulante	1,427,092	11,341,565	11,866,641	902,016	(525,076)
Efectivo y Equivalentes	388,283	5,391,501	5,006,808	772,976	384,693
Derechos a Recibir Efectivo o Equivalentes	1,038,809	5,950,064	6,859,833	129,040	(909,769)
Derechos a Recibir Bienes o Servicios	-	-	-	-	-
Inventarios	-	-	-	-	-
Almacenes	-	-	-	-	-
Estimación por Pérdida o Deterioro de Activos Circulantes	-	-	-	-	-
Otros Activos Circulantes	-	-	-	-	-
Activo No Circulante	2,261,880	-	125,624	2,136,256	(125,624)
Inversiones Financieras a Largo Plazo	-	-	-	-	-
Derechos a Recibir Efectivo o Equivalentes a Largo Plazo	-	-	-	-	-
Bienes Inmuebles, Infraestructura y Constr. en Proceso	-	-	-	-	-
Bienes Muebles	4,825,319	-	-	4,825,319	-
Activos Intangibles	220,807	-	-	220,807	-
Depreciación, Deterioro y Amort. Acumulada de Bienes	(2,784,246)	-	125,624	(2,909,870)	(125,624)
Activos Diferidos	-	-	-	-	-
Est. por Pérdida o Deterioro de Activos no Circulantes	-	-	-	-	-
Otros Activos no Circulantes	-	-	-	-	-

Bajo protesta de decir verdad declaramos que los Estados Financieros y sus Notas son razonablemente correctos y responsabilidad del emisor.

ELABORÓ

C.P. SIEVINO CARIÑO DORANTES
JEFE DE RECURSOS FINANCIEROS

REVISÓ

C.P. Y LIC. JUANA JAIMES BRINGAS
DIRECTORA ADMINISTRATIVA

AUTORIZÓ

DR. FRANCISCO HURTADO DELGADO
MAGISTRADO PRESIDENTE

52



Tribunal Electoral del Estado de Morelos
Informe Analítico de la Deuda Pública y Otros Pasivos - LDF
 Del 1 de enero al 31 de marzo de 2018
 (PESOS)



51

Denominación de la Deuda Pública y Otros Pasivos	Saldo al 31 de Diciembre de 2017	Disposiciones del Periodo	Amortizaciones del Periodo	Revaluaciones, Reclasificaciones y Otros Ajustes	Saldo Final del Periodo	Pago de Intereses del Periodo	Pago de Comisiones y demás costos asociados durante el Periodo
Deuda Pública	-	-	-	-	-	-	-
Corto Plazo	-	-	-	-	-	-	-
Instituciones de Crédito	-	-	-	-	-	-	-
Títulos y Valores	-	-	-	-	-	-	-
Arrendamientos Financieros	-	-	-	-	-	-	-
Largo Plazo	-	-	-	-	-	-	-
Instituciones de Crédito	-	-	-	-	-	-	-
Títulos y Valores	-	-	-	-	-	-	-
Arrendamientos Financieros	-	-	-	-	-	-	-
Otros Pasivos	2,391,316	-	-	-	1,257,241	-	-
Total de la Deuda Pública y Otros Pasivos	2,391,316	-	-	-	1,257,241	-	-
Deuda Contingente¹ (Informativo)	-	-	-	-	-	-	-
Deuda Contingente 1	-	-	-	-	-	-	-
Deuda Contingente 2	-	-	-	-	-	-	-
Deuda Contingente xx	-	-	-	-	-	-	-
Valor de Instrumentos Bono Cupón Cero²	-	-	-	-	-	-	-
Instrumento Bono Cupón Cero 1	-	-	-	-	-	-	-
Instrumento Bono Cupón Cero 2	-	-	-	-	-	-	-
Instrumento Bono Cupón Cero 3	-	-	-	-	-	-	-

- 1 Se refiere a cualquier Financiamiento sin fuente o garantía de pago definida, que sea asumida de manera solidaria o subsidiaria por las Entidades Federativas con sus Municipios, organismos descentralizados y empresas de participación estatal mayoritaria y fideicomisos, locales o municipales, y por los Municipios con sus respectivos organismos descentralizados y empresas de participación municipal mayoritaria.
- 2 Se refiere al valor del Bono Cupón Cero que respalda el pago de los créditos asociados al mismo (Activo).

Obligaciones a Corto Plazo	Monto Contratado	Plazo Pactado	Tasa de Interés	Comisiones y Costos Relacionados	Tasa Efectiva
Obligaciones a Corto Plazo (Informativo)					
Crédito 1	-	-	-	-	-
Crédito 2	-	-	-	-	-
Crédito xx	-	-	-	-	-

Bajo protesta de decir verdad declaramos que los Estados Financieros y sus Notas son razonablemente correctos y responsabilidad del emisor.

ELABORÓ

C. P. SILVINO CARINO DORANTES
 JEFE DE RECURSOS FINANCIEROS

REVISÓ

C. P. Y LIC. JUANA JAIMES BRINGAS
 DIRECTORA ADMINISTRATIVA

AUTORIZÓ

DR. FRANCISCO HURTADO DELGADO
 MAGISTRADO PRESIDENTE



Tribunal Electoral del Estado de Morelos
Informe Analítico de Obligaciones Diferentes de Financiamientos - LDF
Del 1 de enero al 31 de marzo de 2018
(PESOS)



Denominación de las Obligaciones Diferentes de Financiamiento	Fecha del Contrato	Fecha de inicio de operación del proyecto	Fecha de vencimiento	Monto de la inversión pactado	Plazo pactado	Monto promedio mensual del pago de la contraprestación	Monto promedio mensual de la contraprestación correspondiente al pago de inversión	Monto pagado de la inversión al 31 de marzo de 2018	Monto pagado de la inversión actualizado al 31 de marzo de 2018	Saldo pendiente por pagar de la inversión al 31 de marzo de 2018
NO APLICA										
Asociaciones Público Privadas (APP 's)										
APP 1										
APP 2										
APP 3										
APP xx										
Otros Instrumentos										
Otro Instrumento 1										
Otro Instrumento 2										
Otro Instrumento 3										
Otro Instrumento xx										
Total de Obligaciones Diferentes de Financiamiento										

Bajo protesta de decir verdad declaramos que los Estados Financieros y sus Notas son razonablemente correctos y responsabilidad del emisor.

ELABORÓ

REVISÓ

C.P.-SILVINO CARINO DORANTES
JEFE DE RECURSOS FINANCIEROS

C.P. Y LIC. JUANA JAMES BRINGAS
DIRECTORA ADMINISTRATIVA

AUTORIZÓ

DR. FRANCISCO HURTADO DELGADO
MAGISTRADO PRESIDENTE

50



Tribunal Electoral del Estado de Morelos
Estado de Variación en la Hacienda Pública
Del 1 de enero al 31 de marzo de 2018
(PESOS)



Concepto	Hacienda Pública/Patrimonio Contribuido	Hacienda Pública/Patrimonio Generado de Ejercicios Anteriores	Hacienda Pública/Patrimonio Generado del Ejercicio	Exceso o Insuficiencia en la Actualización de la Hacienda Pública / Patrimonio	TOTAL
Hacienda Pública / Patrimonio Contribuido Neto de 2017	3,697,552	-	-	-	3,697,552
Aportaciones	-	-	-	-	-
Donaciones de Capital	-	-	-	-	-
Actualización de la Hacienda Pública / Patrimonio	3,697,552	-	-	-	3,697,552
Hacienda Pública / Patrimonio Generado Neto de 2017	-	(2,081,574)	(318,322)	-	(2,399,896)
Resultados del Ejercicio (Ahorro / Desahorro)	-	-	(318,322)	-	(318,322)
Resultados de Ejercicios Anteriores	-	(2,081,574)	-	-	(2,081,574)
Revalúos	-	-	-	-	-
Reservas	-	-	-	-	-
Rectificaciones de Resultados de Ejercicios Anteriores	-	-	-	-	-
Exceso o Insuficiencia en la Actualización de la Hacienda Pública / Patrimonio Neto de 2017	-	-	-	-	-
Resultado por Posición Monetaria	-	-	-	-	-
Resultado por Tenencia de Activos no Monetarios	-	-	-	-	-
Hacienda Pública / Patrimonio Neto Final de 2017	3,697,552	(2,081,574)	(318,322)	-	1,297,656
Cambios en la Hacienda Pública / Patrimonio Contribuido Neto de 2018	-	-	-	-	-
Aportaciones	-	-	-	-	-
Donaciones de Capital	-	-	-	-	-
Actualización de la Hacienda Pública / Patrimonio	-	-	-	-	-
Variaciones de la Hacienda Pública / Patrimonio Generado Neto de 2018	-	(318,322)	801,697	-	483,375
Resultados del Ejercicio (Ahorro / Desahorro)	-	-	483,375	-	483,375
Resultados de Ejercicios Anteriores	-	(318,322)	318,322	-	-
Revalúos	-	-	-	-	-
Reservas	-	-	-	-	-
Rectificaciones de Resultados de Ejercicios Anteriores	-	-	-	-	-
Cambios en el Exceso o Insuficiencia en la Actualización de la Hacienda Pública / Patrimonio Neto de 2018	-	-	-	-	-
Resultado por Posición Monetaria	-	-	-	-	-
Resultado por Tenencia de Activos no Monetarios	-	-	-	-	-
Hacienda Pública / Patrimonio Neto Final de 2018	3,697,552	(2,399,896)	483,375	-	1,781,031

Bajo protesta de decir verdad declaramos que los Estados Financieros y sus Notas son razonablemente correctos y responsabilidad del emisor.

ELABORÓ
C.P. SILVINO CARINO DORANTES
JEFE DE RECURSOS FINANCIEROS

REVISÓ
C.P. Y LIC. JUANA JAIMES BRINGAS
DIRECTORA ADMINISTRATIVA

AUTORIZÓ
DR. FRANCISCO HURTADO DELGADO
MAGISTRADO PRESIDENTE

49



Tribunal Electoral del Estado de Morelos
Estado de Flujos de Efectivo
Del 1 de enero al 31 de diciembre de 2017 y del 1 de enero al 31 de marzo de 2018
(PESOS)



Concepto	2018	2017	Concepto	2018	2017
Flujos de Efectivo de las Actividades de Operación			Flujos de Efectivo de las Actividades de Inversión		
Origen			Origen		
Impuestos	5,211,619	20,192,715	Bienes Inmuebles, Infraestructura y Construcciones en Proceso	4,827	1,736,266
Cuotas y Aportaciones de Seguridad Social	-	-	Bienes Muebles	-	-
Contribuciones de mejoras	-	-	Otros Orígenes de Inversión	4,827	1,736,266
Derechos	-	-	Aplicación		
Productos de Tipo Corriente	-	-	Bienes Inmuebles, Infraestructura y Construcciones en Proceso	103,509	1,358,732
Aprovechamientos de Tipo Corriente	-	-	Bienes Muebles	-	1,342,759
Ingresos por Venta de Bienes y Servicios	-	-	Otras Aplicaciones de Inversión	103,509	15,973
Ingresos no Comprendidos en las Fracciones de la Ley de Ingresos Causados en Ejercicios Fiscales Anteriores	-	-	Flujos Netos de Efectivo por Act. de Inversión	(98,682)	377,534
Pendientes de Liquidación o Pago	-	-	Flujo de Efectivo de las Actividades de Financiamiento		
Participaciones y Aportaciones	-	-	Origen		
Transf., Asignaciones y Subsidios y Otras Ayudas	5,203,118	19,815,594	Endeudamiento Neto	-	-
Otros Orígenes de Operación	8,501	377,121	Interno	-	-
Aplicación			Externo	-	-
Servicios Personales	4,728,244	20,511,037	Otros Orígenes de Financiamiento	-	-
Materiales y Suministros	3,839,858	16,907,826	Aplicación		
Servicios Generales	354,743	632,089	Servicios de la Deuda	-	-
	408,019	1,310,041	Interno	-	-
Transf. Internas y Asignaciones al Sector Público	-	-	Externo	-	-
Transferencias al resto del Sector Público	-	-	Otras Aplicaciones de Financiamiento	-	-
Subsidios y Subvenciones	-	-	Flujos Netos de Efectivo por Act. de Financiamiento	384,693	59,212
Ayudas Sociales	-	-	Incremento/Disminución Meta en el Efectivo y Equivalentes al Efectivo		
Pensiones y Jubilaciones	-	-	Efectivo y Equivalentes al Efectivo al Inicio del Ejercicio	388,283	329,071
Transf. a Fideicomisos, Mandatos y Contratos Análogos	-	-	Efectivo y Equivalentes al Efectivo al Final del Ejercicio	772,976	388,283
Transferencias a la Seguridad Social	-	-			
Donativos	-	-			
Transferencias al Exterior	-	-			
Participaciones	-	-			
Aportaciones	-	-			
Convenios	-	-			
Otras Aplicaciones de Operación	125,624	1,661,081			
Flujos Netos de Efectivo por Act. de Operación	483,375	(318,322)			

Bajo protesta de decir verdad declaramos que los Estados Financieros y sus Notas son razonablemente correctos y responsabilidad del emisor.

ELABORÓ
C. P. SILVINO CARÑO DORANTES
JEFE DE RECURSOS FINANCIEROS

REVISÓ
C. P. Y LIC. JUANA JAIMES BRINGAS
DIRECTORA ADMINISTRATIVA

AUTORIZÓ
DR. FRANCISCO HURTADO DELGADO
MAGISTRADO PRESIDENTE

47

Informe de Pasivos Contingentes

El día 9 de octubre y 9 de noviembre, ambos de 2017, se recibieron en la oficialía de partes, oficios signados por el Doctor en Derecho Hertino Avilés Albavera, mediante los cuales solicita se realice el pago de su haber de retiro, ello con fundamento en el artículo 36 del Reglamento Interno de este Órgano Colegiado.

La Dirección Administrativa realizó los cálculos de acuerdo al procedimiento y equivalencias previstos en los artículos 37 y 38 del Reglamento Interno de este Órgano Colegiado.

Mediante el acta de la Octogésima Cuarta Sesión Privada que celebró el Pleno del Tribunal Electoral del Estado de Morelos el día 15 de noviembre de 2017, se reconoció el derecho del haber de retiro al Doctor en Derecho Hertino Avilés Albavera, magistrado titular de la ponencia dos del Tribunal Electoral del Estado de Morelos, durante el periodo comprendido del 5 de febrero del 2008 al 6 de octubre de 2017, que equivale a nueve años, cinco meses con veintidós días; haciendo la aclaración que no se contabilizan 66 días, comprendidos del 26 de enero al 4 de marzo de 2017, en virtud de que solicitó licencia sin goce de sueldo en dicho periodo, por lo tanto, con motivo de la conclusión del encargo, el Doctor en Derecho Hertino Avilés Albavera tiene derecho a un haber de retiro por la cantidad de \$ 964,224.02 (novecientos sesenta y cuatro mil doscientos veinticuatro pesos 02/100 M.N.).

En el acta mencionada, se hace constar la aprobación unánime del acuerdo tomado por los integrantes del pleno de este órgano colegiado:

“Hasta en tanto, se autorice la ampliación de presupuesto de egresos del año dos mil diecisiete por parte del Ejecutivo y/o el Legislativo, se estará en las condiciones financieras de realizar el pago del haber de retiro del Doctor en Derecho Hertino Avilés Albavera.”

El día 15 de noviembre de 2017, se realiza el registro contable del Pasivo Contingente, por la cantidad de \$ 964,224.02, a favor del Dr. Hertino Avilés Albavera.

Al 31 de diciembre de 2017, el Poder Ejecutivo y/o Legislativo no aprobaron ampliación presupuestal, para cubrir este pasivo, por lo anterior al cierre del ejercicio en el “Estado de Situación Financiera Detallado al 31 de diciembre de 2017”, refleja un saldo por la cantidad de \$ 964,224.02 (novecientos sesenta y cuatro mil doscientos veinticuatro pesos 02/100 M.N.) en la cuenta “Otras Cuentas Por Pagar a Corto Plazo”.

Elaboró

C.P. Silvino Cariño Dorantes
Jefe de Recursos Financieros

Revisó

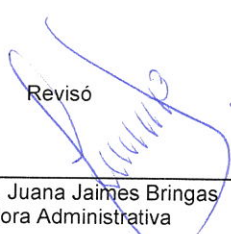
C.P. y Lic. Juana Jaimes Bringas
Directora Administrativa

Autorizo

Dr. Francisco Hurtado Delgado
Magistrado Presidente

NOTAS A LOS ESTADOS FINANCIEROS

a) NOTAS DE DESGLOSE

I) NOTAS AL ESTADO DE SITUACIÓN FINANCIERA

Activo

1. Efectivo y Equivalentes:

Al 31 de Marzo de 2018 se refleja un saldo por la cantidad de \$ 755,975.53 en la cuenta número 0147467915 de la institución financiera B.B.V.A. Bancomer. Cantidad reservada para cubrir pasivos a corto plazo.

En el primer trimestre del ejercicio fiscal 201, el Tribunal Electoral del Estado de Morelos no tiene cuenta alguna de Fondos Temporales de Inmediata Realización, con vencimiento menor a tres meses.

2. Derechos a recibir Efectivo y Equivalentes y Bienes o Servicios a Recibir:

El rubro Derechos a Recibir Efectivo o Equivalentes por un monto de \$ 129,030.53, que corresponde la cuenta de pensiones y jubilaciones, cantidad que se encuentran pendientes de ser transferido por la tesorería del Gobierno del Estado de Morelos a la cuenta del Tribunal Electoral del Estado de Morelos,

3. Bienes Muebles, Inmuebles e Intangibles

El rubro de Bienes Muebles, Inmuebles e Intangibles, el importe de \$5,046,123.93 se disminuye por la depreciación y amortización acumulada de bienes muebles e intangibles en un importe de \$2,909,869.61 al 31 de marzo de 2018, dicho monto se integra de la siguiente manera:

a) Depreciación

Depreciación acumulada de muebles de oficina y estantería.....	365,010.84
Tasa de Depreciación Anual 10.00%	
Depreciación acumulada de equipo de cómputo y Tecnologías de la Información...	\$1,215,029.56
Tasa de Depreciación Anual 33.30%	
Depreciación acumulada de otros mobiliarios y equipos de administración.....	\$48,867.78
Tasa de Depreciación Anual 10.00%	
Depreciación acumulada de muebles exepcto de oficina y estantería.....	\$199.52
Tasa de Depeciación Anual 10.00%	
Depreciación acumulada de equipos y cámaras fotográficas y de video.....	\$17,816.68
Tasa de Depreciación Anual 33.30%	
Depreciación acumulada de equipos y aparatos audiovisuales.....	\$73,635.29
Tasa de Depreciación Anual 33.30%	
Depreciación acumulada de automóviles y equipo terrestre.....	<u>\$968,505.44</u>
Tasa de Depreciación Anual 20.00%	
Sumas.....	\$ 2,689,065.11

45

b) Amortización

En el rubro de Activos Intangibles el importe de \$220,806.50 se disminuye por la amortización acumulada en un importe de \$220,805.50
La tasa de amortización anual es del 33.30%

Por lo tanto el importe total de: a) por **\$2,689,065.11** más: b) por **\$ 220,805.50** arroja en el rubro Depreciación, Deterioro y Amortización Acumulada de Bienes la cantidad de **\$2,909,869.61** al 31 de Marzo de 2018.

Método aplicado conforme a Parámetros de Estimación de Vida útil emitidos por el CONAC con fecha 31 de julio del 2012.

Pasivo

1. La Relación de Cuentas por Pagar a Corto Plazo por un importe de \$1,257,240.99 se integra de los conceptos e importes siguientes:

Concepto	Importe
Servicios Personales por Pagar a Corto Plazo.....	964,224.02
Haber de retiro Dr. Hertino Avilés Albavera	
I.M.S.S. Instituto Mexicano del Seguro Social.....	64,037.12
Impuesto sobre erogaciones por remuneraciones al trabajo personal.....	17,520.00
I.S.R. Impuesto Sobre la Renta / Retención por Salarios.....	79,414.94
I.S.R. Impuesto Sobre la Renta / Asimilados a Salarios.....	116,720.57
Otras cuentas por pagar a corto plazo	15,324.34
SUMAS	\$ 1,257,240.99



II) NOTAS AL ESTADO DE ACTIVIDADES

Ingresos y otros beneficios

1. El importe de \$5,211,619.47 de Transferencias, Asignaciones, Subsidios y Otras ayudas, se integra por las siguientes conceptos:

- Presupuesto Autorizado Ejercicio 2018 \$ 4,642,528.21
- Personal pensionado \$ 560,589.64
- Devolución saldo a favor (cancelación de pólizas de seguros de vehículos enajenados) \$ 8,501.62

	SUMAS	5,211,619.47
--	-------	--------------

Gastos y Otras Pérdidas:

2. El rubro de Gastos de funcionamiento por \$ 4,602,620.62 se integra de los rubros siguientes: Servicios Personales por un importe de \$ 3,839,858.18 (este monto representa el 93% con relación al total de transferencias, asignaciones subsidios y otras ayudas). Más Materiales y Suministros por \$354,743.13, más la suma de Servicios Generales por \$408,019.31, y de la partida de: Otros Gastos y Pérdidas extraordinarias, concepto que engloba la cuenta de estimaciones, depreciaciones, deterioros, obsolescencia y amortizaciones por \$125,623.63.

III) NOTAS AL ESTADO DE FLUJOS DE EFECTIVO

Efectivo y equivalentes

1. El importe de los saldos inicial y final que figuran en la última parte del Estado de Flujo de Efectivo en la cuenta de efectivo y equivalentes es como sigue:

EFECTIVO Y EQUIVALENTES	2018	2017
Efectivo y Equivalente al Efectivo al inicio del Ejercicio	\$388,283	\$329,071
Efectivo y equivalentes al Efectivo al Final del Ejercicio	\$755,976	\$388,283

93

IV) CONCILIACIÓN ENTRE LOS INGRESOS PRESUPUESTARIOS Y CONTABLES, ASÍ COMO ENTRE LOS EGRESOS PRESUPUESTARIOS Y LOS GASTOS CONTABLES

La conciliación se presenta atendiendo a lo dispuesto por el Acuerdo por el que se emite el formato de conciliación entre los ingresos presupuestarios y contables, así como entre los egresos presupuestarios y los gastos contables.

TRIBUNAL ELECTORAL DEL ESTADO DE MORELOS CONCILIACIÓN ENTRE LOS INGRESOS PRESUPUESTARIOS Y CONTABLES CORRESPONDIENTE DEL 1° DE ENERO AL 31 DE MARZO DE 2018 CIFRAS EN PESOS		
1. Ingresos Presupuestarios		\$ 5,203,117.85
2. Más Ingresos Contables no Presupuestarios		
Incremento por Variación de Inventarios		
Disminución del Exceso de Estimaciones por pérdida o Deterioro u Obsolescencia		
Disminución del Exceso de Provisiones		
Otros Ingresos y beneficios varios		
Otros Ingresos contables no Presupuestarios	8,501.62	
3. Menos Ingresos Presupuestarios no Contables		
Productos de capital		
Aprovechamientos de Capital		
Ingresos Derivados de financiamiento		
Otros Ingresos Presupuestarios no Contables		
1. Ingresos contables (4=1+2-3)		\$ 5,211,619.47

42

TRIBUNAL ELECTORAL DEL ESTADO DE MORELOS
CONCILIACIÓN ENTRE LOS EGRESOS PRESUPUESTARIOS Y CONTABLES
CORRESPONDIENTE DEL 1° DE ENERO AL 31 DE MARZO DE 2018
CIFRAS EN PESOS

1. Total de Egresos Presupuestarios		\$ 4,602,620.62
2. Menos Egresos Presupuestarios no Contables		\$
Mobiliario y Equipo de Administración		
Mobiliario y Equipo Educativo y Recreativo		
Vehículos y equipos de Transporte		
Equipo de Defensa y Seguridad		
Bienes Inmuebles		
Activos Intangibles		
Acciones y Participaciones de Capital		
Compra de Títulos y Valores		
Otros Egresos Presupuestales no contables		
3. Más Gastos Contables no Presupuestarios		\$ 125,623.63
Estimaciones, Depreciaciones, Deterioros, Obsolescencia y Amortizaciones	\$ 125,623.63	
Disminución de Inventarios		
Aumento por Insuficiencia de Estimaciones por Pérdida o Deterioro u Obsolescencia		
Aumento por insuficiencia de Provisiones		
Otros Gastos		
2. Total de Gasto contable (4=1-2+3)		\$ 4,728,244.25

41

El endeudamiento neto, no aplica al Tribunal Electoral del Estado de Morelos.

Los intereses de la deuda, no aplica al Tribunal Electoral del Estado de Morelos.

La relación de bienes inmuebles que componen el patrimonio, no aplica al Tribunal Electoral del Estado de Morelos.

La relación de cuentas bancarias productivas específicas, no aplica al Tribunal Electoral del Estado de Morelos.

40

b) NOTAS DE MEMORIA (Cuentas de Orden)

1. Cuentas de Orden Contables.

El Tribunal Electoral del Estado de Morelos no ha realizado operaciones para consignar sus derechos o responsabilidades contingentes que puedan, o no, presentarse en el futuro.

2. Cuentas de Ingresos y Egresos.

Los saldos en las cuentas de ingresos y egresos, registradas al cierre del periodo que se informa, son detallados en la siguiente tabla:

CUENTA	NOMBRE DE LA CUENTA	SALDO DEUDOR	SALDO ACREEDOR
8110	LEY DE INGRESOS ESTIMADA	18,000,000.00	-
8120	LEY DE INGRESOS POR EJECUTAR	-	13,365,973.41
8130	MODIFICACIONES A LA LEY DE INGRESOS ESTIMADA	569,091.26	-
8140	LEY DE INGRESOS DEVENGADA	-	95,007.11
8150	LEY DE INGRESOS RECAUDADA	-	5,108,110.74
8210	PRESUPUESTO DE EGRESOS APROBADO	-	18,000,000.00
8220	PRESUPUESTO DE EGRESOS POR EJERCER	13,966,470.64	-
8230	MODIFICACIONES AL PRESUPUESTO DE EGRESOS APROBADO	-	569,091.26
8240	PRESUPUESTO DE EGRESOS COMPROMETIDO	-	-
8250	PRESUPUESTO DE EGRESOS DEVENGADO	-	-
8260	PRESUPUESTO DE EGRESOS EJERCIDO	65,560.02	-
8270	PRESUPUESTO DE EGRESOS PAGADO	4,537,060.60	-



c) NOTAS DE GESTIÓN ADMINISTRATIVA

1. Introducción

Los Estados Financieros del Tribunal Electoral del Estado de Morelos, proveen de información financiera a los principales usuarios de la misma, al H. Congreso del Estado de Morelos, a la Entidad Superior de Auditoría y Fiscalización del Estado de Morelos y a los ciudadanos.

El objetivo del presente documento es la revelación del contexto y de los aspectos económicos-financieros más relevantes que influyeron en las decisiones del período, y que deberán ser considerados en la elaboración de los estados financieros para la mayor comprensión de los mismos y sus particularidades.

De esta manera, se informa y explica la respuesta del gobierno a las condiciones relacionadas con la información financiera de cada período de gestión; además, de exponer aquellas políticas que podrían afectar la toma de decisiones en períodos posteriores.

2. Panorama Económico y Financiero

El Tribunal Electoral del Estado de Morelos cuenta con personal capacitado y especializado, en materia electoral y administrativa, para desarrollar la misión que tiene encomendada tanto en proceso electoral como en períodos ordinarios, cuenta con una estructura orgánica funcional, pero derivado de la delicada situación financiera del Tribunal Electoral del Estado de Morelos sufre recortes presupuestales constantes que repercuten en la permanencia del personal especializado en la materia electoral, así como la infraestructura necesaria para el cumplimiento del objeto, metas, misión y visión de este órgano jurisdiccional.

3. Autorización e Historia

El Tribunal Electoral del Estado de Morelos es el órgano público autónomo que ha sido constituido desde el 10 de octubre de 1993.

De conformidad con el artículo 137 del Código de Instituciones y Procedimientos Electorales para el Estado de Morelos, El Tribunal Electoral es un órgano público autónomo y máxima autoridad jurisdiccional en materia electoral en el Estado, está integrado por tres magistrados, cuya actuación es de manera colegiada.

Tiene competencia para conocer, substanciar y resolver de manera definitiva y firme, las impugnaciones que se presenten en las distintas etapas del proceso electoral, y no electoral; así mismo conoce de las diferencias o conflictos laborales que surjan entre el personal del Instituto Morelense de Procesos Electorales y Participación Ciudadana, y entre los servidores del propio Tribunal Electoral del Estado de Morelos.

4. Organización y Objeto Social

- a) El Objeto Social es garantizar comicios con transparencia;
- b) Su Principal Actividad es la de resolver medios de impugnación en material electoral;
- c) El ejercicio fiscal corresponde a un año completo;
- d) El Régimen Jurídico es persona Moral no Contribuyente;

- e) Consideraciones Fiscales del ente: el Tribunal Electoral del Estado de Morelos está obligado a retener y enterar el Impuesto Sobre la Renta de sus colaboradores, el Impuesto Sobre Erogaciones por Servicios Personales, y las cuotas que se enteran al Instituto de Crédito para los trabajadores al Servicios del Gobierno del Estado de Morelos.
- f) De acuerdo al Reglamento Interno del H. Tribunal Electoral del Estado de Morelos, la estructura organizacional básica de este órgano jurisdiccional se integra como se muestra en la siguiente gráfica.

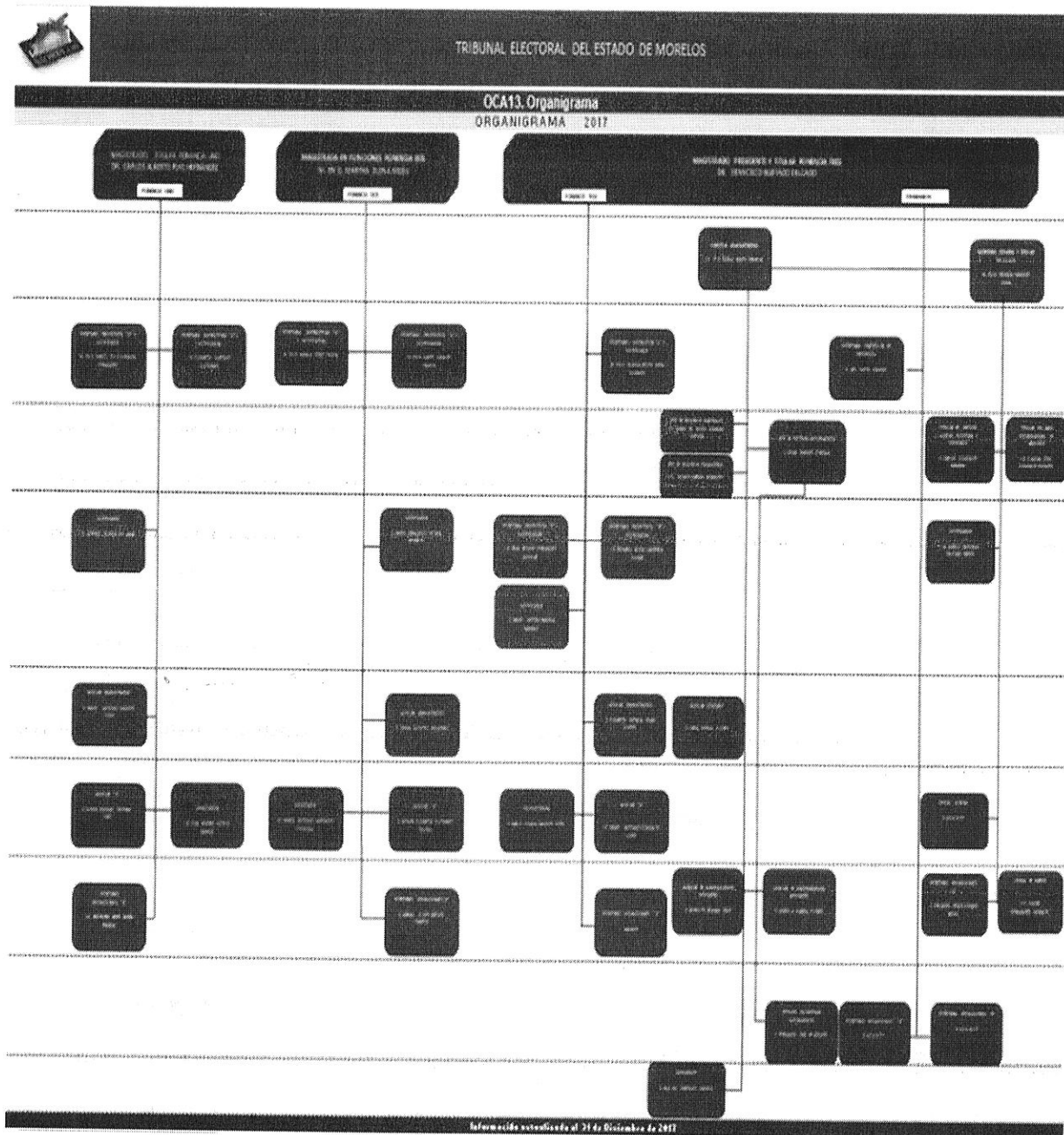

La estructura orgánica la podrá consulta en la siguiente liga
http://www.transparenciamorelos.mx/sites/default/files/gral_53.pdf

37

5. Bases de Preparación de los Estados Financieros

Los estados financieros muestran los hechos con incidencia económica-financiera que ha realizado, durante un período determinado y son necesarios para mostrar los resultados del ejercicio presupuestal, así como la situación patrimonial de los mismos, todo ello con la estructura, oportunidad y periodicidad que la ley establece.

El objetivo general de los estados financieros, es proporcionar información sobre la situación financiera, los resultados de la gestión, los flujos de efectivo y sobre el ejercicio de la Ley de

Ingresos y del Presupuesto de Egresos, así como de la postura fiscal de los entes públicos. A su vez, debe ser útil para que los usuarios puedan disponer de la misma con confiabilidad y oportunidad para tomar decisiones respecto a la asignación de recursos, su administración y control. Asimismo, constituyen la base de la rendición de cuentas, la transparencia fiscal y la fiscalización de las cuentas públicas.

Lo anterior se logra mediante la revelación de la siguiente información:

- a) Información sobre las fuentes de financiamiento, asignación y uso de los recursos financieros;
- b) Información sobre la forma en que el ente público ha financiado sus actividades y cubierto sus necesidades de efectivo;
- c) Información que sea útil para evaluar la capacidad del ente público para financiar sus actividades y cumplir con sus obligaciones y compromisos;
- d) Información agregada que coadyuve en la evaluación del rendimiento del ente público en función de sus costos de servicio, eficiencia y logros;
- e) Información sobre la condición financiera del ente público y sus variaciones;
- f) Información sobre los ingresos presupuestales previstos, que permita conocer los conceptos que los generan, realizar el seguimiento de los mismos y evaluar la eficacia y eficiencia con la que se recaudan;
- g) Información sobre la asignación y uso de los recursos presupuestales que permita realizar el seguimiento de los fondos públicos desde que se otorga la autorización para gastar hasta su pago, incluyendo el cumplimiento de los requisitos legales y contractuales vigentes, y
- h) Información sobre el flujo de fondos resultante de todas las operaciones del ente público, de forma tal que permita conocer la postura fiscal.

Asimismo, los estados financieros también pueden tener un papel predictivo o proyectivo, suministrando información útil para predecir el nivel de los recursos requeridos por las operaciones corrientes, los recursos que estas operaciones pueden generar y los riesgos e incertidumbres asociados.

Para poder lograr la información anterior y tal como lo dispone la Ley, es necesaria la elaboración, presentación, interpretación y análisis del conjunto de estados e informes que se muestran en los apartados siguientes.

El tribunal Electoral del Estado de Morelos genera y presenta periódicamente en la cuenta pública los siguientes estados e información contable:

- A) Estado de Situación Financiera;
- B) Estado de Actividades;
- C) Estado de Variación en la Hacienda Pública;
- D) Estado de Cambios en la Situación Financiera;
- E) Estado de Flujos de Efectivo;
- F) Estado Analítico del Activo;
- G) Estado Analítico de la Deuda y Otros Pasivos;
- H) Informe sobre Pasivos Contingentes, y
- I) Notas a los Estados Financieros.

Su finalidad es mostrar información relativa a los recursos y obligaciones del Tribunal Electoral del Estado de Morelos, a una fecha determinada. Se estructura en Activos, Pasivos y Hacienda Pública/Patrimonio. Los activos están ordenados de acuerdo con su disponibilidad en circulantes y no circulantes revelando sus restricciones y, los pasivos, por su exigibilidad igualmente en circulantes y no circulantes, de esta manera se revelan las restricciones a las que en este órgano colegiado está sujeto, así como sus riesgos financieros.

La estructura de este estado contable se presenta de acuerdo con un formato y un criterio estándar, apta para realizar un análisis comparativo de la información en uno o más periodos del mismo ente, con el objeto de mostrar los cambios ocurridos en la posición financiera del mismo y facilitar su análisis, apoyando la toma de decisiones y las funciones de fiscalización.

6. Políticas de Contabilidad Significativas

a) Actualización de la Hacienda Pública / Patrimonio.

Atendiendo a la Norma Internacional de Contabilidad del Sector Público (NICS 10- Información Financiera en Economías Hiperinflacionarias), se deberá actualizar el patrimonio cuando el Índice Nacional de Precios al Consumidor acumulada durante un periodo de tres años sea igual o superior al 100%.

El efecto de la actualización de las cuentas de activo, pasivo y patrimonio (reexpresión) se realizará contra la cuenta 3.1.3 Actualización de la Hacienda Pública/Patrimonio.

b) Monto de capitalización de los bienes muebles e intangibles.

Los bienes muebles e intangibles cuyo costo unitario de adquisición sea menor a 35 días de salario mínimo vigente en el Distrito Federal podrán registrarse contablemente como un gasto y serán sujetos a los controles correspondientes.

Los bienes muebles e intangibles cuyo costo unitario de adquisición sea igual o superior a 35 días de salario mínimo vigente en el Distrito Federal se registrarán contablemente como un aumento en el activo no circulante y se deberán identificar en el control administrativo para efectos de conciliación contable. Excepto en el caso de intangibles, cuya licencia tenga vigencia menor a un año, caso en el cual se le dará el tratamiento de gasto del periodo.

35

c) Depreciación, Deterioro y Amortización.

El monto de la depreciación como la amortización se calculará considerando el costo de adquisición del activo depreciable o amortizable, menos su valor de desecho, entre los años correspondientes a su vida útil o su vida económica; registrándose en los gastos del período, con el objetivo de conocer el gasto patrimonial, por el servicio que está dando el activo, lo cual redundará en una estimación adecuada de la utilidad en el Tribunal, y en una cuenta complementaria de activo como depreciación o amortización acumulada, a efecto de poder determinar el valor neto o el monto por depreciar o amortizar restante.

Cálculo de la depreciación o amortización:

$$\frac{\text{Costo de adquisición del activo depreciable o amortizable} - \text{Valor de deshecho}}{\text{Vida útil}}$$

7. Posición en Moneda Extranjera y Protección por Riesgo Cambiario

En el Tribunal Electoral del Estado de Morelos, no se ha dado el caso de realizar operaciones con moneda extranjera.

8. Reporte Analítico del Activo

a) Parámetros de Estimación de Vida Útil

El Tribunal Electoral del Estado de Morelos no cuenta con los elementos para estimar la vida útil, de conformidad con las Principales Reglas de Registro y Valoración del Patrimonio (Elementos Generales) publicadas en el Diario Oficial de la Federación (DOF) el 27 de diciembre de 2010 y con las Reglas Específicas del Registro y Valoración del Patrimonio publicadas en el DOF el 13 de diciembre de 2011.

La estimación de la vida útil de un bien será una cuestión de criterio basada en la experiencia que el ente público tenga con activos similares o de la aplicación, de manera excepcional la presente Guía elaborada por el CONAC y que a continuación se presenta.

“Guía de Vida Útil Estimada y Porcentajes de Depreciación”

Cuenta	Concepto	Años de vida útil	% de depreciación anual
1.2.3	BIENES INMUEBLES, INFRAESTRUCTURA Y CONSTRUCCIONES EN PROCESO		
1.2.3.2	Viviendas	50	2
1.2.3.3	Edificios No Habitacionales	30	3.3
1.2.3.4	Infraestructura	25	4
1.2.3.9	Otros Bienes Inmuebles	20	5
1.2.4	BIENES MUEBLES		

34

Cuenta	Concepto	Años de vida útil	% de depreciación anual
1.2.4.1	Mobiliario y Equipo de Administración		
1.2.4.1.1	Muebles de Oficina y Estantería	10	10
1.2.4.1.2	Muebles, Excepto De Oficina Y Estantería	10	10
1.2.4.1.3	Equipo de Cómputo y de Tecnologías de la Información	3	33.3
1.2.4.1.9	Otros Mobiliarios y Equipos de Administración	10	10
1.2.4.2	Mobiliario y Equipo Educativo y Recreativo		
1.2.4.2.1	Equipos y Aparatos Audiovisuales	3	33.3
1.2.4.2.2	Aparatos Deportivos	5	20
1.2.4.2.3	Cámaras Fotográficas y de Video	3	33.3
1.2.4.2.9	Otro Mobiliario y Equipo Educativo y Recreativo	5	20
1.2.4.3	Equipo e Instrumental Médico y de Laboratorio		
1.2.4.3.1	Equipo Médico y de Laboratorio	5	20
1.2.4.3.2	Instrumental Médico y de Laboratorio	5	20
1.2.4.4	Equipo de Transporte		
1.2.4.4.1	Automóviles y Equipo Terrestre	5	20
1.2.4.4.2	Carrocerías y Remolques	5	20
1.2.4.4.3	Equipo Aeroespacial	5	20
1.2.4.4.4	Equipo Ferroviario	5	20
1.2.4.4.5	Embarcaciones	5	20
1.2.4.4.9	Otros Equipos de Transporte	5	20
1.2.4.5	Equipo de Defensa y Seguridad¹	*	*
1.2.4.6	Maquinaria, Otros Equipos y Herramientas		
1.2.4.6.1	Maquinaria y Equipo Agropecuario	10	10
1.2.4.6.2	Maquinaria y Equipo Industrial	10	10
1.2.4.6.3	Maquinaria y Equipo de Construcción	10	10
1.2.4.6.4	Sistemas de Aire Acondicionado, Calefacción y de Refrigeración Industrial y Comercial	10	10
1.2.4.6.5	Equipo de Comunicación y Telecomunicación	10	10
1.2.4.6.6	Equipos de Generación Eléctrica, Aparatos y Accesorios Eléctricos	10	10
1.2.4.6.7	Herramientas y Máquinas-Herramienta	10	10

Cuenta	Concepto	Años de vida útil	% de depreciación anual
1.2.4.6.9	Otros Equipos	10	10
1.2.4.8 Activos Biológicos			
1.2.4.8.1	Bovinos	5	20
1.2.4.8.2	Porcinos	5	20
1.2.4.8.3	Aves	5	20
1.2.4.8.4	Ovinos y Caprinos	5	20
1.2.4.8.5	Peces y Acuicultura	5	20
1.2.4.8.6	Equinos	5	20
1.2.4.8.7	Especies Menores y de Zoológico	5	20
1.2.4.8.8	Arboles y Plantas	5	20
1.2.4.8.9	Otros Activos Biológicos	5	20

9. Partes Relacionadas

En el Tribunal Electoral del Estado de Morelos no existen partes relacionadas que ejerzan influencia significativa sobre la toma de decisiones financieras y operativas.

Elaboró

C.P. Silvino Cariño Dorantes
 Jefe de Recursos Financieros

Revisó

C.P. y Lic. Juana Jaimes Bringas
 Directora Administrativa

Autorizo

Dr. Francisco Hurtado Delgado
 Magistrado Presidente

Información Presupuestaria



TRIBUNAL ELECTORAL
DEL ESTADO DE MORELOS

TRIBUNAL ELECTORAL DEL ESTADO DE MORELOS | CUENTA PÚBLICA | 2018
PRIMER TRIMESTRE



Tribunal Electoral del Estado de Morelos
Balance Presupuestario - LDF
Del 1 de enero al 31 de marzo de 2018
(PESOS)



Concepto	Estimado / Aprobado	Devengado	Recaudado / Pagado
A. Ingresos Totales (A = A1 + A2 + A3)			
A1. Ingresos de Libre Disposición	18,000,000	5,203,118	5,108,111
A2. Transferencias Federales Etiquetadas	18,000,000	4,642,528	4,642,528
A3. Financiamiento Neto	-	560,590	465,583
B. Egresos Presupuestarios (B = B1 + B2)			
B1. Gasto No Etiquetado (sin incluir Amortización de la Deuda Pública)	18,000,000	4,602,620	4,537,060
B2. Gasto Etiquetado (sin incluir Amortización de la Deuda Pública)	-	560,590	560,590
C. Remanentes del Ejercicio Anterior (C = C1 + C2)			
C1. Remanentes de Ingresos de Libre Disposición aplicados en el periodo	-	-	-
C2. Remanentes de Transferencias Federales Etiquetadas aplicados en el periodo	-	-	-
I. Balance Presupuestario (I = A - B + C)	-	600,498	571,051
II. Balance Presupuestario sin Financiamiento Neto (II = I - A3)	-	600,498	571,051
III. Balance Presupuestario sin Financiamiento Neto y sin Remanentes del Ejercicio Anterior (III = II - C)	-	600,498	571,051

Concepto	Aprobado	Devengado	Pagado
E. Intereses, Comisiones y Gastos de la Deuda (E = E1 + E2)			
E1. Intereses, Comisiones y Gastos de la Deuda con Gasto No Etiquetado	-	-	-
E2. Intereses, Comisiones y Gastos de la Deuda con Gasto Etiquetado	-	-	-
IV. Balance Primario (IV = III + E)	-	600,498	571,051

Concepto	Estimado / Aprobado	Devengado	Recaudado / Pagado
F. Financiamiento (F = F1 + F2)			
F1. Financiamiento con Fuente de Pago de Ingresos de Libre Disposición	-	-	-
F2. Financiamiento con Fuente de Pago de Transferencias Federales Etiquetadas	-	-	-
G. Amortización de la Deuda (G = G1 + G2)			
G1. Amortización de la Deuda Pública con Gasto No Etiquetado	-	-	-
G2. Amortización de la Deuda Pública con Gasto Etiquetado	-	-	-
A3. Financiamiento Neto (A3 = F - G)	-	-	-

Concepto	Estimado / Aprobado	Devengado	Recaudado / Pagado
A1. Ingresos de Libre Disposición	18,000,000	4,642,528	4,642,528
A3.1 Financiamiento Neto con Fuente de Pago de Ingresos de Libre Disposición (A3.1 = F1 - G1)	-	-	-
F1. Financiamiento con Fuente de Pago de Ingresos de Libre Disposición	-	-	-
G1. Amortización de la Deuda Pública con Gasto No Etiquetado	-	-	-
B1. Gasto No Etiquetado (sin incluir Amortización de la Deuda Pública)	18,000,000	4,042,030	3,976,470
C1. Remanentes de Ingresos de Libre Disposición aplicados en el periodo	-	-	-
V. Balance Presupuestario de Recursos Disponibles (V = A1 + A3.1 - B1 + C1)	-	600,498	666,058
VI. Balance Presupuestario de Recursos Disponibles sin Financiamiento Neto (VI = V - A3.1)	-	600,498	666,058

Concepto	Estimado / Aprobado	Devengado	Recaudado / Pagado
A2. Transferencias Federales Etiquetadas	-	560,590	465,583
A3.2 Financiamiento Neto con Fuente de Pago de Transferencias Federales Etiquetadas (A3.2 = F2 - G2)	-	-	-
F2. Financiamiento con Fuente de Pago de Transferencias Federales Etiquetadas	-	-	-
G2. Amortización de la Deuda Pública con Gasto Etiquetado	-	-	-
B2. Gasto Etiquetado (sin incluir Amortización de la Deuda Pública)	-	560,590	560,590
C2. Remanentes de Transferencias Federales Etiquetadas aplicados en el periodo	-	-	-
VII. Balance Presupuestario de Recursos Etiquetados (VII = A2 + A3.2 - B2 + C2)	-	-	(95,007)
VIII. Balance Presupuestario de Recursos Etiquetados sin Financiamiento Neto (VIII = VII - A3.2)	-	-	(95,007)



Tribunal Electoral del Estado de Morelos
Estado Analítico de Ingresos Detallado - LDF
Del 1 de enero al 31 de marzo de 2018
(PESOS)



Concepto	Ingreso					Diferencia
	Estimado	Ampliaciones/ (Reducciones)	Modificado	Devengado	Recaudado	
Ingresos de Libre Disposición						
<i>Impuestos</i>	-	-	-	-	-	-
<i>Cuotas y Aportaciones de Seguridad Social</i>	-	-	-	-	-	-
<i>Contribuciones de Mejoras</i>	-	-	-	-	-	-
<i>Derechos</i>	-	-	-	-	-	-
<i>Productos</i>	-	-	-	-	-	-
<i>Aprovechamientos</i>	-	-	-	-	-	-
<i>Ingresos por Ventas de Bienes y Servicios</i>	-	-	-	-	-	-
<i>Participaciones</i>	-	-	-	-	-	-
Fondo General de Participaciones	-	-	-	-	-	-
Fondo de Fomento Municipal	-	-	-	-	-	-
Fondo de Fiscalización y Recaudación	-	-	-	-	-	-
Fondo de Compensación	-	-	-	-	-	-
Fondo de Extracción de Hidrocarburos	-	-	-	-	-	-
Impuesto Especial Sobre Producción y Servicios	-	-	-	-	-	-
0.136% de la Recaudación Federal Participable	-	-	-	-	-	-
3.17% Sobre Extracción de Petróleo	-	-	-	-	-	-
Gasolinas y Diésel	-	-	-	-	-	-
Fondo del Impuesto Sobre la Renta	-	-	-	-	-	-
Fondo de Estabilización de los Ingresos de las Ent. Fed.	-	-	-	-	-	-
<i>Incentivos Derivados de la Colaboración Fiscal</i>	-	-	-	-	-	-
Tenencia o Uso de Vehículos	-	-	-	-	-	-
Fondo de Compensación ISAN	-	-	-	-	-	-
Impuesto Sobre Automóviles Nuevos	-	-	-	-	-	-
Fondo de Compensación de Repecos-Intermedios	-	-	-	-	-	-
Otros Incentivos Económicos	-	-	-	-	-	-
<i>Transferencias</i>	-	-	-	-	-	-
<i>Convenios</i>	18,000,000	8,501	18,008,501	4,642,528	4,642,528	(13,357,472)
Otros Convenios y Subsidios	18,000,000	8,501	18,008,501	4,642,528	4,642,528	(13,357,472)
<i>Otros Ingresos de Libre Disposición</i>	-	-	-	-	-	-
Participaciones en Ingresos Locales	-	-	-	-	-	-
Otros Ingresos de Libre Disposición	-	-	-	-	-	-
Total de Ingresos de Libre Disposición	18,000,000	8,501	18,008,501	4,642,528	4,642,528	(13,357,472)
Ingresos Excedentes de Ingresos de Libre Disposición						
Transferencias Federales Etiquetadas						
<i>Aportaciones</i>	-	-	-	-	-	-
Fondo de Aport. para la Nómina Educativa y Gto. Op.	-	-	-	-	-	-
Fondo de Aportaciones para los Servicios de Salud	-	-	-	-	-	-
Fondo de Aportaciones para la Infraestructura Social	-	-	-	-	-	-
Fondo de Aport. para el Fortalecimiento de los Municipios y de las Demarcaciones Territoriales del D.F.	-	-	-	-	-	-
Fondo de Aportaciones Múltiples	-	-	-	-	-	-
Fondo de Aport. para la Educación Tec. y de Adultos	-	-	-	-	-	-
Fondo de Aportaciones para la Seguridad Pública de los Estados y el Distrito Federal	-	-	-	-	-	-
Fondo de Aportaciones para el Fortalecimiento de las Entidades Federativas	-	-	-	-	-	-
<i>Convenios</i>	-	-	-	-	-	-
Convenios de Protección Social en Salud	-	-	-	-	-	-
Convenios de Descentralización	-	-	-	-	-	-
Convenios de Reasignación	-	-	-	-	-	-
Otros Convenios y Subsidios	-	-	-	-	-	-
<i>Fondos Distintos de Aportaciones</i>	-	-	-	-	-	-
Fondo para Entidades Federativas y Municipios Productores de Hidrocarburos	-	-	-	-	-	-
Fondo Minero	-	-	-	-	-	-
<i>Transferencias, Subsidios y Subvenciones, y Pensiones y Jubilaciones</i>	-	560,590	560,590	560,590	465,583	465,583
<i>Otras Transferencias Federales Etiquetadas</i>	-	-	-	-	-	-
Total de Transferencias Federales Etiquetadas	-	560,590	560,590	560,590	465,583	465,583
Ingresos Derivados de Financiamientos						
<i>Ingresos Derivados de Financiamientos</i>	-	-	-	-	-	-
Total de Ingresos	18,000,000	569,091	18,569,091	5,203,118	5,108,111	(12,891,889)
Datos Informativos						
1. Ingresos Derivados de Financiamientos con Fuente de Pago de Ingresos de Libre Disposición	-	-	-	-	-	-
2. Ingresos Derivados de Financiamientos con Fuente de Pago de Transferencias Federales Etiquetadas	-	-	-	-	-	-
3. Ingresos Derivados de Financiamientos	-	-	-	-	-	-



Tribunal Electoral del Estado de Morelos
Estado Analítico del Ejercicio del Presupuesto de Egresos Detallado - LDF
Clasificación por Objeto del Gasto (Capítulo y Concepto)
Del 1 de enero al 31 de marzo de 2018
(PESOS)



29

Concepto	Egresos					
	Aprobado	Ampliaciones / (Reducciones)	Modificado	Devengado	Pagado	Subejercicio
Gasto No Etiquetado	18,000,000	8,501	18,008,501	4,042,030	3,976,470	13,966,471
<i>Servicios Personales</i>	18,000,000	(754,261)	17,245,739	3,279,268	3,231,228	13,966,471
Remuneraciones al Personal de Carácter Permanente	10,080,004	(914,417)	9,165,587	2,789,661	2,789,661	6,375,926
Remuneraciones al Personal de Carácter Transitorio	3,549,226	-	3,549,226	3,233	3,233	3,545,993
Remuneraciones Adicionales y Especiales	2,060,178	41,916	2,102,094	58,719	58,719	2,043,375
Seguridad Social	2,310,592	-	2,310,592	309,415	261,375	2,001,177
Otras Prestaciones Sociales y Económicas	-	118,240	118,240	118,240	118,240	-
Previsiones	-	-	-	-	-	-
Pago de Estímulos a Servidores Públicos	-	-	-	-	-	-
<i>Materiales y Suministros</i>	-	354,743	354,743	354,743	354,743	-
Materiales de Admón., Emisión de Doctos. y Art. Oficiales	-	67,716	67,716	67,716	67,716	-
Alimentos y Utensilios	-	61,150	61,150	61,150	61,150	-
Materias Primas y Materiales de Prod. y Comercialización	-	-	-	-	-	-
Materiales y Artículos de Construcción y de Reparación	-	16,723	16,723	16,723	16,723	-
Productos Químicos, Farmacéuticos y de Laboratorio	-	475	475	475	475	-
Combustibles, Lubricantes y Aditivos	-	200,090	200,090	200,090	200,090	-
Vestuario, Blancos, Prendas de Protección y Art. Deportivos	-	-	-	-	-	-
Materiales y Suministros Para Seguridad	-	-	-	-	-	-
Herramientas, Refacciones y Accesorios Menores	-	8,589	8,589	8,589	8,589	-
<i>Servicios Generales</i>	-	408,019	408,019	408,019	390,499	-
Servicios Básicos	-	123,090	123,090	123,090	123,090	-
Servicios de Arrendamiento	-	2,770	2,770	2,770	2,770	-
Servicios Profesionales, Científicos, Técnicos y Otros Serv.	-	87,041	87,041	87,041	87,041	-
Servicios Financieros, Bancarios y Comerciales	-	16,911	16,911	16,911	16,911	-
Servicios de Instalación, Reparación, Mantto. y Conservación	-	76,594	76,594	76,594	76,594	-
Servicios de Comunicación Social y Publicidad	-	-	-	-	-	-
Servicios de Traslado y Viáticos	-	41,307	41,307	41,307	41,307	-
Servicios Oficiales	-	-	-	-	-	-
Otros Servicios Generales	-	60,306	60,306	60,306	42,786	-
<i>Transferencias, Asignaciones, Subsidios y Otras Ayudas</i>	-	-	-	-	-	-
Transferencias Internas y Asignaciones al Sector Público	-	-	-	-	-	-
Transferencias al Resto del Sector Público	-	-	-	-	-	-
Subsidios y Subvenciones	-	-	-	-	-	-
Ayudas Sociales	-	-	-	-	-	-
Pensiones y Jubilaciones	-	-	-	-	-	-
Transferencias a Fideicomisos, Mandatos y Otros Análogos	-	-	-	-	-	-
Transferencias a la Seguridad Social	-	-	-	-	-	-
Donativos	-	-	-	-	-	-
Transferencias al Exterior	-	-	-	-	-	-
<i>Bienes Muebles, Inmuebles e Intangibles</i>	-	-	-	-	-	-
Mobiliario y Equipo de Administración	-	-	-	-	-	-
Mobiliario y Equipo Educativo y Recreativo	-	-	-	-	-	-
Equipo e Instrumental Médico y de Laboratorio	-	-	-	-	-	-
Vehículos y Equipo de Transporte	-	-	-	-	-	-
Equipo de Defensa y Seguridad	-	-	-	-	-	-
Maquinaria, Otros Equipos y Herramientas	-	-	-	-	-	-
Activos Biológicos	-	-	-	-	-	-
Bienes Inmuebles	-	-	-	-	-	-
Activos Intangibles	-	-	-	-	-	-
<i>Inversión Pública</i>	-	-	-	-	-	-
Obra Pública en Bienes de Dominio Público	-	-	-	-	-	-
Obra Pública en Bienes Propios	-	-	-	-	-	-
Proyectos Productivos y Acciones de Fomento	-	-	-	-	-	-
<i>Inversiones Financieras y Otras Provisiones</i>	-	-	-	-	-	-
Inversiones Para el Fomento de Actividades Productivas	-	-	-	-	-	-
Acciones y Participaciones de Capital	-	-	-	-	-	-
Compra de Títulos y Valores	-	-	-	-	-	-
Concesión de Préstamos	-	-	-	-	-	-
Inversiones en Fideicomisos, Mandatos y Otros Análogos	-	-	-	-	-	-
Fideicomiso de Desastres Naturales (Informativo)	-	-	-	-	-	-
Otras Inversiones Financieras	-	-	-	-	-	-
Provisiones para Contingencias y Otras Erogaciones Especiales	-	-	-	-	-	-
<i>Participaciones y Aportaciones</i>	-	-	-	-	-	-
Participaciones	-	-	-	-	-	-
Aportaciones	-	-	-	-	-	-
Convenios	-	-	-	-	-	-
<i>Deuda Pública</i>	-	-	-	-	-	-
Amortización de la Deuda Pública	-	-	-	-	-	-
Intereses de la Deuda Pública	-	-	-	-	-	-
Comisiones de la Deuda Pública	-	-	-	-	-	-
Gastos de la Deuda Pública	-	-	-	-	-	-
Costo por Coberturas	-	-	-	-	-	-
Apoyos Financieros	-	-	-	-	-	-
Adeudos de Ejercicios Fiscales Anteriores (Adefas)	-	-	-	-	-	-



Tribunal Electoral del Estado de Morelos
 Estado Analítico del Ejercicio del Presupuesto de Egresos Detallado - LDF
 Clasificación por Objeto del Gasto (Capítulo y Concepto)
 Del 1 de enero al 31 de marzo de 2018
 (PESOS)

Concepto	Egresos					Subejercicio
	Aprobado	Ampliaciones / (Reducciones)	Modificado	Devengado	Pagado	
Gasto Etiquetado	-	560,590	560,590	560,590	560,590	-
<i>Servicios Personales</i>	-	560,590	560,590	560,590	560,590	-
Remuneraciones al Personal de Carácter Permanente	-	-	-	-	-	-
Remuneraciones al Personal de Carácter Transitorio	-	-	-	-	-	-
Remuneraciones Adicionales y Especiales	-	-	-	-	-	-
Seguridad Social	-	-	-	-	-	-
Otras Prestaciones Sociales y Económicas	-	560,590	560,590	560,590	560,590	-
Previsiones	-	-	-	-	-	-
Pago de Estímulos a Servidores Públicos	-	-	-	-	-	-
<i>Materiales y Suministros</i>	-	-	-	-	-	-
Materiales de Admón., Emisión de Doctos. y Art. Oficiales	-	-	-	-	-	-
Alimentos y Utensilios	-	-	-	-	-	-
Materias Primas y Materiales de Prod. y Comercialización	-	-	-	-	-	-
Materiales y Artículos de Construcción y de Reparación	-	-	-	-	-	-
Productos Químicos, Farmacéuticos y de Laboratorio	-	-	-	-	-	-
Combustibles, Lubricantes y Aditivos	-	-	-	-	-	-
Vestuario, Blancos, Prendas de Protección y Art. Deportivos	-	-	-	-	-	-
Materiales y Suministros Para Seguridad	-	-	-	-	-	-
Herramientas, Refacciones y Accesorios Menores	-	-	-	-	-	-
<i>Servicios Generales</i>	-	-	-	-	-	-
Servicios Básicos	-	-	-	-	-	-
Servicios de Arrendamiento	-	-	-	-	-	-
Servicios Profesionales, Científicos, Técnicos y Otros Serv.	-	-	-	-	-	-
Servicios Financieros, Bancarios y Comerciales	-	-	-	-	-	-
Servicios de Instalación, Reparación, Mantto. y Conservación	-	-	-	-	-	-
Servicios de Comunicación Social y Publicidad	-	-	-	-	-	-
Servicios de Traslado y Viáticos	-	-	-	-	-	-
Servicios Oficiales	-	-	-	-	-	-
Otros Servicios Generales	-	-	-	-	-	-
<i>Transferencias, Asignaciones, Subsidios y Otras Ayudas</i>	-	-	-	-	-	-
Transferencias Internas y Asignaciones al Sector Público	-	-	-	-	-	-
Transferencias al Resto del Sector Público	-	-	-	-	-	-
Subsidios y Subvenciones	-	-	-	-	-	-
Ayudas Sociales	-	-	-	-	-	-
Pensiones y Jubilaciones	-	-	-	-	-	-
Transferencias a Fideicomisos, Mandatos y Otros Análogos	-	-	-	-	-	-
Transferencias a la Seguridad Social	-	-	-	-	-	-
Donativos	-	-	-	-	-	-
Transferencias al Exterior	-	-	-	-	-	-
<i>Bienes Muebles, Inmuebles e Intangibles</i>	-	-	-	-	-	-
Mobiliario y Equipo de Administración	-	-	-	-	-	-
Mobiliario y Equipo Educativo y Recreativo	-	-	-	-	-	-
Equipo e Instrumental Médico y de Laboratorio	-	-	-	-	-	-
Vehículos y Equipo de Transporte	-	-	-	-	-	-
Equipo de Defensa y Seguridad	-	-	-	-	-	-
Maquinaria, Otros Equipos y Herramientas	-	-	-	-	-	-
Activos Biológicos	-	-	-	-	-	-
Bienes Inmuebles	-	-	-	-	-	-
Activos Intangibles	-	-	-	-	-	-
<i>Inversión Pública</i>	-	-	-	-	-	-
Obra Pública en Bienes de Dominio Público	-	-	-	-	-	-
Obra Pública en Bienes Propios	-	-	-	-	-	-
Proyectos Productivos y Acciones de Fomento	-	-	-	-	-	-
<i>Inversiones Financieras y Otras Provisiones</i>	-	-	-	-	-	-
Inversiones Para el Fomento de Actividades Productivas	-	-	-	-	-	-
Acciones y Participaciones de Capital	-	-	-	-	-	-
Compra de Títulos y Valores	-	-	-	-	-	-
Concesión de Préstamos	-	-	-	-	-	-
Inversiones en Fideicomisos, Mandatos y Otros Análogos	-	-	-	-	-	-
Fideicomiso de Desastres Naturales (Informativo)	-	-	-	-	-	-
Otras Inversiones Financieras	-	-	-	-	-	-
Provisiones para Contingencias y Otras Erogaciones Especiales	-	-	-	-	-	-
<i>Participaciones y Aportaciones</i>	-	-	-	-	-	-
Participaciones	-	-	-	-	-	-
Aportaciones	-	-	-	-	-	-
Convenios	-	-	-	-	-	-
<i>Deuda Pública</i>	-	-	-	-	-	-
Amortización de la Deuda Pública	-	-	-	-	-	-
Intereses de la Deuda Pública	-	-	-	-	-	-
Comisiones de la Deuda Pública	-	-	-	-	-	-
Gastos de la Deuda Pública	-	-	-	-	-	-
Costo por Coberturas	-	-	-	-	-	-
Apoyos Financieros	-	-	-	-	-	-
Adeudos de Ejercicios Fiscales Anteriores (Adefas)	-	-	-	-	-	-
Total de Egresos	18,000,000	569,091	18,569,091	4,602,620	4,537,060	13,966,471



Tribunal Electoral del Estado de Morelos
 Estado Analítico del Ejercicio del Presupuesto de Egresos Detallado - LDF
 Clasificación Administrativa
 Del 1 de enero al 31 de marzo de 2018
 (PESOS)



Concepto	Egresos					
	Aprobado	Ampliaciones/ (Reducciones)	Modificado	Devengado	Pagado	Subejercicio
Gasto No Etiquetado	18,000,000	8,501	18,008,501	4,042,030	3,976,470	13,966,471
Secretaría Ejecutiva de la Gubernatura	-	-	-	-	-	-
Secretaría de Gobierno	-	-	-	-	-	-
Secretaría de Hacienda	-	-	-	-	-	-
Secretaría de Economía	-	-	-	-	-	-
Secretaría de Desarrollo Agropecuario	-	-	-	-	-	-
Secretaría de Obras Públicas	-	-	-	-	-	-
Secretaría de Educación	-	-	-	-	-	-
Secretaría de Salud	-	-	-	-	-	-
Fiscalía General del Estado	-	-	-	-	-	-
Secretaría de Administración	-	-	-	-	-	-
Secretaría de la Contraloría	-	-	-	-	-	-
Comisión Estatal de Seguridad Pública	-	-	-	-	-	-
Consejería Jurídica	-	-	-	-	-	-
Secretaría de Turismo	-	-	-	-	-	-
Secretaría de Desarrollo Social	-	-	-	-	-	-
Secretaría del Trabajo	-	-	-	-	-	-
Secretaría de Cultura	-	-	-	-	-	-
Secretaría de Desarrollo Sustentable	-	-	-	-	-	-
Secretaría de Innovación, Ciencia y Tec.	-	-	-	-	-	-
Secretaría de Movilidad y Transporte	-	-	-	-	-	-
Gastos Institucionales	-	-	-	-	-	-
Poder Legislativo	-	-	-	-	-	-
Poder Judicial	-	-	-	-	-	-
Organismos Autónomos	18,000,000	8,501	18,008,501	4,042,030	3,976,470	13,966,471
Entidades Paraestatales y Fideicomisos No Empresariales y No Financieros	-	-	-	-	-	-
Fideicomisos Empresariales No Financieros con Participación Estatal Mayoritaria	-	-	-	-	-	-
Poder Ejecutivo de los Municipios	-	-	-	-	-	-
Gasto Etiquetado	-	560,590	560,590	560,590	560,590	-
Secretaría Ejecutiva de la Gubernatura	-	-	-	-	-	-
Secretaría de Gobierno	-	-	-	-	-	-
Secretaría de Hacienda	-	-	-	-	-	-
Secretaría de Economía	-	-	-	-	-	-
Secretaría de Desarrollo Agropecuario	-	-	-	-	-	-
Secretaría de Obras Públicas	-	-	-	-	-	-
Secretaría de Educación	-	-	-	-	-	-
Secretaría de Salud	-	-	-	-	-	-
Fiscalía General del Estado	-	-	-	-	-	-
Secretaría de Administración	-	-	-	-	-	-
Secretaría de la Contraloría	-	-	-	-	-	-
Comisión Estatal de Seguridad Pública	-	-	-	-	-	-
Consejería Jurídica	-	-	-	-	-	-
Secretaría de Turismo	-	-	-	-	-	-
Secretaría de Desarrollo Social	-	-	-	-	-	-
Secretaría del Trabajo	-	-	-	-	-	-
Secretaría de Cultura	-	-	-	-	-	-
Secretaría de Desarrollo Sustentable	-	-	-	-	-	-
Secretaría de Innovación, Ciencia y Tec.	-	-	-	-	-	-
Secretaría de Movilidad y Transporte	-	-	-	-	-	-
Gastos Institucionales	-	-	-	-	-	-
Poder Legislativo	-	-	-	-	-	-
Poder Judicial	-	-	-	-	-	-
Organismos Autónomos	-	560,590	560,590	560,590	560,590	-
Entidades Paraestatales y Fideicomisos No Empresariales y No Financieros	-	-	-	-	-	-
Fideicomisos Empresariales No Financieros con Participación Estatal Mayoritaria	-	-	-	-	-	-
Poder Ejecutivo de los Municipios	-	-	-	-	-	-
Total de Egresos	18,000,000	569,091	18,569,091	4,602,620	4,537,060	13,966,471



Tribunal Electoral del Estado de Morelos
 Estado Analítico del Ejercicio del Presupuesto de Egresos Detallado - LDF
 Clasificación Funcional (Finalidad y Función)
 Del 1 de enero al 31 de marzo de 2018
 (PESOS)

Concepto	Egresos					Subejercicio
	Aprobado	Ampliaciones/ (Reducciones)	Modificado	Devengado	Pagado	
Gasto No Etiquetado	18,000,000	8,501	18,008,501	4,042,030	3,976,470	13,966,471
Gobierno	18,000,000	8,501	18,008,501	4,042,030	3,976,470	13,966,471
Legislación	-	-	-	-	-	-
Justicia	18,000,000	8,501	18,008,501	4,042,030	3,976,470	13,966,471
Coordinación de la Política de Gobierno	-	-	-	-	-	-
Relaciones Exteriores	-	-	-	-	-	-
Asuntos Financieros y Hacendarios	-	-	-	-	-	-
Seguridad Nacional	-	-	-	-	-	-
Asuntos de Orden Público y de Seguridad Interior	-	-	-	-	-	-
Otros Servicios Generales	-	-	-	-	-	-
Desarrollo Social	-	-	-	-	-	-
Protección Ambiental	-	-	-	-	-	-
Vivienda y Servicios a la Comunidad	-	-	-	-	-	-
Salud	-	-	-	-	-	-
Recreación, Cultura y Otras Manifestaciones Sociales	-	-	-	-	-	-
Educación	-	-	-	-	-	-
Protección Social	-	-	-	-	-	-
Otros Asuntos Sociales	-	-	-	-	-	-
Desarrollo Económico	-	-	-	-	-	-
Asuntos Económicos, Comerciales y Laborales en Gral.	-	-	-	-	-	-
Agropecuaria, Silvicultura, Pesca y Caza	-	-	-	-	-	-
Combustibles y Energía	-	-	-	-	-	-
Minería, Manufacturas y Construcción	-	-	-	-	-	-
Transporte	-	-	-	-	-	-
Comunicaciones	-	-	-	-	-	-
Turismo	-	-	-	-	-	-
Ciencia, Tecnología e Innovación	-	-	-	-	-	-
Otras Industrias y Otros Asuntos Económicos	-	-	-	-	-	-
Otras no Clasificadas en Funciones Anteriores	-	-	-	-	-	-
Transacciones de la Deuda Pública / Costo Financiero de la Deuda	-	-	-	-	-	-
Transferencias, Participaciones y Aportaciones entre Diferentes Niveles y Ordenes de Gobierno	-	-	-	-	-	-
Saneamiento del Sistema Financiero	-	-	-	-	-	-
Adeudos de Ejercicios Fiscales Anteriores	-	-	-	-	-	-
Gasto Etiquetado	-	560,590	560,590	560,590	560,590	-
Gobierno	-	560,590	560,590	560,590	560,590	-
Legislación	-	-	-	-	-	-
Justicia	-	560,590	560,590	560,590	560,590	-
Coordinación de la Política de Gobierno	-	-	-	-	-	-
Relaciones Exteriores	-	-	-	-	-	-
Asuntos Financieros y Hacendarios	-	-	-	-	-	-
Seguridad Nacional	-	-	-	-	-	-
Asuntos de Orden Público y de Seguridad Interior	-	-	-	-	-	-
Otros Servicios Generales	-	-	-	-	-	-
Desarrollo Social	-	-	-	-	-	-
Protección Ambiental	-	-	-	-	-	-
Vivienda y Servicios a la Comunidad	-	-	-	-	-	-
Salud	-	-	-	-	-	-
Recreación, Cultura y Otras Manifestaciones Sociales	-	-	-	-	-	-
Educación	-	-	-	-	-	-
Protección Social	-	-	-	-	-	-
Otros Asuntos Sociales	-	-	-	-	-	-
Desarrollo Económico	-	-	-	-	-	-
Asuntos Económicos, Comerciales y Laborales en Gral.	-	-	-	-	-	-
Agropecuaria, Silvicultura, Pesca y Caza	-	-	-	-	-	-
Combustibles y Energía	-	-	-	-	-	-
Minería, Manufacturas y Construcción	-	-	-	-	-	-
Transporte	-	-	-	-	-	-
Comunicaciones	-	-	-	-	-	-
Turismo	-	-	-	-	-	-
Ciencia, Tecnología e Innovación	-	-	-	-	-	-
Otras Industrias y Otros Asuntos Económicos	-	-	-	-	-	-
Otras no Clasificadas en Funciones Anteriores	-	-	-	-	-	-
Transacciones de la Deuda Pública / Costo Financiero de la Deuda	-	-	-	-	-	-
Transferencias, Participaciones y Aportaciones entre Diferentes Niveles y Ordenes de Gobierno	-	-	-	-	-	-
Saneamiento del Sistema Financiero	-	-	-	-	-	-
Adeudos de Ejercicios Fiscales Anteriores	-	-	-	-	-	-
Total del Egresos	18,000,000	569,091	18,569,091	4,602,620	4,537,060	13,966,471



Tribunal Electoral del Estado de Morelos
Estado Analítico del Ejercicio del Presupuesto de Egresos Detallado - LDF
Clasificación de Servicios Personales por Categoría
Del 1 de enero al 31 de marzo de 2018
(PESOS)



Concepto	Egresos					Subejercicio
	Aprobado	Ampliaciones/ (Reducciones)	Modificado	Devengado	Pagado	
Gasto No Etiquetado	18,000,000	(754,261)	17,245,739	3,279,268	3,231,228	13,966,471
<i>Personal Administrativo y de Servicio Público</i>	18,000,000	(754,261)	17,245,739	3,279,268	3,231,228	13,966,471
<i>Magisterio</i>	-	-	-	-	-	-
<i>Servicios de Salud</i>	-	-	-	-	-	-
Personal Administrativo	-	-	-	-	-	-
Personal Médico, Paramédico y afín	-	-	-	-	-	-
Seguridad Pública	-	-	-	-	-	-
<i>Gastos Asociados a la Implementación de Nuevas Leyes Fed. o Reformas a las Mismas</i>	-	-	-	-	-	-
Nombre del Programa o Ley 1	-	-	-	-	-	-
Nombre del Programa o Ley 2	-	-	-	-	-	-
Sentencias Laborales Definitivas	-	-	-	-	-	-
Gasto Etiquetado	-	560,590	560,590	560,590	560,590	-
<i>Personal Administrativo y de Servicio Público</i>	-	560,590	560,590	560,590	560,590	-
<i>Magisterio</i>	-	-	-	-	-	-
<i>Servicios de Salud</i>	-	-	-	-	-	-
Personal Administrativo	-	-	-	-	-	-
Personal Médico, Paramédico y afín	-	-	-	-	-	-
Seguridad Pública	-	-	-	-	-	-
<i>Gastos Asociados a la Implementación de Nuevas Leyes Fed. o Reformas a las Mismas</i>	-	-	-	-	-	-
Nombre del Programa o Ley 1	-	-	-	-	-	-
Nombre del Programa o Ley 2	-	-	-	-	-	-
Sentencias Laborales Definitivas	-	-	-	-	-	-
Total del Gasto en Servicios Personales	18,000,000	(193,671)	17,806,329	3,839,858	3,791,818	13,966,471



Tribunal Electoral del Estado de Morelos
 Estado Analítico del Ejercicio del Presupuesto de Egresos
 Clasificación Económica (por Tipo de Gasto)
 Del 1 de enero al 31 de marzo de 2018
 (PESOS)



Concepto	Egresos					Subejercicio
	Aprobado 1	Ampliaciones/ (Reducciones) 2	Modificado 3 = (1 + 2.)	Devengado 4	Pagado 5	
Gasto Corriente	18,000,000	8,501	18,008,501	4,042,030	3,976,470	13,966,471
Gasto de Capital	-	-	-	-	-	-
Amortización de la Deuda y Disminución de Pasivos	-	-	-	-	-	-
Pensiones y Jubilaciones	-	560,590	560,590	560,590	560,590	-
Participaciones	-	-	-	-	-	-
Total del Gasto	18,000,000	569,091	18,569,091	4,602,620	4,537,060	13,966,471



Tribunal Electoral del Estado de Morelos
 Intereses de la Deuda
 Del 1 de enero al 31 de marzo de 2018
 (PESOS)



Identificación de Crédito o Instrumento	Devengado	Pagado
Créditos Bancarios		

NO APLICA

Total de Intereses de Créditos Bancarios

Otros Instrumentos de Deuda

Total de Intereses de Otros Instrumentos de Deuda

TOTAL

Información Programática



**TRIBUNAL ELECTORAL
DEL ESTADO DE MORELOS**

TRIBUNAL ELECTORAL DEL ESTADO DE MORELOS | CUENTA PÚBLICA | 2018
PRIMER TRIMESTRE



Tribunal Electoral del Estado de Morelos
Gasto por Categoría Programática
Del 1 de enero al 31 de marzo de 2018
(PESOS)



Concepto	Egresos				Subejercicio	
	Aprobado	Ampliaciones/ (Reducciones)	Modificado	Devengado		Pagado
	1	2	3 = (1 + 2)	4	5	6 = (3 - 4)
Programas						
Subsidios: Sector Social y Privado o Ent. Federativas y Municipios						
Sujetos a Reglas de Operación	-	-	-	-	-	-
Otros Subsidios	-	-	-	-	-	-
Desempeño de las Funciones	18,000,000	569,091	18,569,091	4,602,620	4,537,060	13,966,471
Prestación de Servicios Públicos	-	-	-	-	-	-
Provisión de Bienes Públicos	-	-	-	-	-	-
Planeación, Seguimiento y Evaluación de Políticas Públicas	-	-	-	-	-	-
Promoción y Fomento	-	-	-	-	-	-
Regulación y Supervisión	-	-	-	-	-	-
Funciones de las Fuerzas Armadas (Únicamente Gobierno Federal)	-	-	-	-	-	-
Específicos	-	-	-	-	-	-
Proyectos de Inversión	18,000,000	569,091	18,569,091	4,602,620	4,537,060	13,966,471
Administrativos y de Apoyo						
Apoyo al Proceso Presupuestario y para Mejorar la Eficiencia Institucional	-	-	-	-	-	-
Apoyo a la Función Pública y al Mejoramiento de la Gestión	-	-	-	-	-	-
Operaciones Ajenas	-	-	-	-	-	-
Compromisos						
Obligaciones de Cumplimiento de Resolución Jurisdiccional	-	-	-	-	-	-
Desastres Naturales	-	-	-	-	-	-
Obligaciones						
Pensiones y Jubilaciones	-	-	-	-	-	-
Aportaciones a la Seguridad Social	-	-	-	-	-	-
Aportaciones a Fondos de Estabilización	-	-	-	-	-	-
Aportaciones a Fondos de Inversión y Reestructura de Pensiones	-	-	-	-	-	-
Programas de Gasto Federalizado (Gobierno Federal)						
Gasto Federalizado	-	-	-	-	-	-
Participaciones a Entidades Federativas y Municipios						
Costo financiero, deuda o apoyos a deudores y ahorradores de la banca						
Adeudos de ejercicios fiscales anteriores						
Total del Gasto	18,000,000	569,091	18,569,091	4,602,620	4,537,060	13,966,471



Tribunal Electoral del Estado de Morelos
Indicadores de Postura Fiscal
Del 1 de enero al 31 de marzo de 2018
(PESOS)



Concepto	Estimado	Devengado	Pagado ³
I. Ingresos Presupuestarios (I=1+2)	18,000,000	5,203,118	5,108,111
1. Ingresos del Gobierno de la Entidad Federativa 1	18,000,000	4,642,528	4,642,528
2. Ingresos del Sector Paraestatal 1	-	560,590	465,583
II. Egresos Presupuestarios (II=3+4)	18,000,000	4,602,620	4,537,060
3. Egresos del Gobierno de la Entidad Federativa 2	18,000,000	4,602,620	4,537,060
4. Egresos del Sector Paraestatal 2	-	-	-
III. Balance Presupuestario (Superávit o Déficit) (III = I - II)	-	600,498	571,051

Concepto	Estimado	Devengado	Pagado ³
III. Balance presupuestario (Superávit o Déficit)	-	600,498	571,051
IV. Intereses, Comisiones y Gastos de la Deuda	-	-	-
V. Balance Primario (Superávit o Déficit) (V= III - IV)	-	600,498	571,051

Concepto	Estimado	Devengado	Pagado ³
A. Financiamiento	-	-	-
B. Amortización de la deuda	-	-	-
C. Endeudamiento ó desendeudamiento (C = A - B)	-	-	-

1 Los Ingresos que se presentan son los ingresos presupuestarios totales sin incluir los ingresos por financiamientos. Los Ingresos del Gobierno de la Entidad Federativa corresponden a los del Poder Ejecutivo, Legislativo Judicial y Autónomos.

2 Los egresos que se presentan son los egresos presupuestarios totales sin incluir los egresos por amortización. Los egresos del Gobierno de la Entidad Federativa corresponden a los del Poder Ejecutivo, Legislativo, Judicial y Órganos Autónomos.

3 Para Ingresos se reportan los ingresos recaudados; para egresos se reportan los egresos pagados.

Programas y Proyectos de Inversión

El Tribunal Electoral del Estado de Morelos no cuenta con Programas y Proyectos de Inversión.

17

INDICADORES DE RESULTADO

FICHA TÉCNICA			
CLAVE :	TEEM-P01-01	NOMBRE DEL INDICADOR:	PORCENTAJE DE IMPUGNACIONES RESUELTAS

Objetivo : Conocer el porcentaje de asuntos resueltos en un periodo determinado.

Definición del Indicador : Mide en porcentaje, la cantidad de impugnaciones resueltas con relacion a las recibidas.

Meta anual : Resolver en tiempo el 100%

Tipo de valor de la meta : Valor relativo

LÍNEA BASE					
2012	2013	2014	2015	2016	2017
100%	100%	100%	100%	100%	100%
(197)	(44)	(56)	(435)	(95)	(250)

Tipo	Estratégico	Dimensión	Eficacia	Sentido	Asendente
Frecuencia de medición	Trimestral		Unidad de medida		Porcentaje

MÉTODO DEL CÁLCULO

Fórmula (A / B)

Descripción de la formula: (Impugnaciones resueltas en el periodo / (Impugnaciones recibidas en el periodo) * 100

Variable A Impugnaciones resueltas en el periodo.

Variable B Impugnaciones recibidas en el periodo.

PROGRAMACIÓN DE LA META 2018

AVANCE			
Primer Trimestre	Segundo Trimestre	Tercer Trimestre	Cuarto Trimestre
100%			

Variable A	62
Variable B	62

$$\frac{62}{62} \times 100 = 100\%$$

FORMULA

Glosario: Impugnación: Replutación, petición de anulación de uan resolución oficial de acuerdo con las leyes.

Fuente de información Dirección Administrativa del Tribunal electorla del Estado de Morelos.

Observaciones: En este ejercicio presupuestal de 2018 es proceso electoral , por lo que la actividad fundamental, esta encaminada principalmente a resolver todas la impugnaciones que presenten los partidos politicos y particulares.

INDICADORES DE RESULTADO

FICHA TÉCNICA			
CLAVE :	TEEM-P01-02	NOMBRE DEL INDICADOR:	CURSOS, CONFERENCIAS, TALLERES Y SEMINARIOS IMPARTIDOS

Objetivo Dar a conocer el número de cursos, conferencias, talleres y seminarios .

Definición del Indicador Mide la cantidad de cursos, conferencias, talleres y seminarios impartidos a la población.

Meta anual Impartición de 30 cursos, conferencias, talleres y seminarios.

Tipo de valor de la meta Valor absoluto

LÍNEA BASE					
2012	2013	2014	2015	2016	2017
2	0	1	1	1	4

Tipo	Estratégico	Dimensión	Calidad	Sentido	Asendente
Frecuencia de medición	Trimestral		Unidad de medida	Curso, Conferencia, Talleres y Seminarios	

MÉTODO DEL CÁLCULO

Fórmula A = A

Descripción de la formula: Número de cursos, conferencias, talleres y seminarios impartidos.

Variable A Número de cursos, conferencias, talleres y seminarios impartidos.

PROGRAMACIÓN DE LA META 2018

AVANCE			
Primer Trimestre	Segundo Trimestre	Tercer Trimestre	Cuarto Trimestre
0			

Glosario:

Curso: Conjunto de lecciones para la enseñanza de la materia electoral.

Taller: Lecciones teórico practicas para elaborar impugnaciones en derecho electoral.

Conferencia: Es una reunión de gente que debate o expone sobre derecho electoral.

Seminario: Reunión de Magistrados, Secretarios de Estudio, Partidos Políticos, es decir, personas que tienen el mismo interés en aprender o perfeccionar algún tema sobre derecho electoral o temas afines.

Fuente de información

Dirección Administrativa del Tribunal electorla del Estado de Morelos.

Observaciones:

La capacitación se dará a la ciudadanía en general, estudiantes, abogados y funcionarios del Tribunal Electoral de Estado de Morelos.

INDICADORES DE RESULTADO

FICHA TÉCNICA			
CLAVE :	TEEM-P01-03	NOMBRE DEL INDICADOR:	PERSONAS CAPACITADAS EN MATERIA ELECTORAL

Objetivo Dar a conocer el número de personas capacitadas en materia electoral.

Definición del Indicador Mide la cantidad de personas capacitadas en materia electoral mediante cursos, conferencias, talleres y seminarios impartidos a la población.

Meta anual Capacitar 3500 personas en materia electoral

Tipo de valor de la meta Valor absoluto

LÍNEA BASE					
2012	2013	2014	2015	2016	2017
230	0	72	88	82	500

Tipo	<i>Estrategico</i>	Dimensión	<i>Calidad</i>	Sentido	<i>Asendente</i>
Frecuencia de medición	<i>Trimestral</i>		Unidad de medida	<i>Persona</i>	

MÉTODO DEL CÁLCULO

Fórmula A = A

Descripción de la formula: Número de personas capacitadas en materia electoral.

Variable A Número de personas capacitadas en materia electoral.

PROGRAMACIÓN DE LA META 2018

AVANCE			
Primer Trimestre	Segundo Trimestre	Tercer Trimestre	Cuarto Trimestre
0			

Glosario: Persona Capacitada: Persona que asistió a un curso, conferencia, taller o seminario en materia electoral.

Fuente de información Dirección Administrativa del Tribunal electorla del Estado de Morelos.

Observaciones: La capacitación se dará a la ciudadanía en general, estudiantes, abogados y funcionarios del Tribunal Electoral de Estado de Morelos.

Anexos



**TRIBUNAL ELECTORAL
DEL ESTADO DE MORELOS**

TRIBUNAL ELECTORAL DEL ESTADO DE MORELOS | CUENTA PÚBLICA | 2018
PRIMER TRIMESTRE



Tribunal Electoral del Estado de Morelos
Relación de Bienes Muebles que Componen el Patrimonio
(PESOS)



Código	Descripción del Bien Mueble	Valor en libros
1.2.4.1.3.0017	CPU DELL 360 NEGRO C/GRIS	1
1.2.4.1.3.0020	NO BREAK NEGRO	1
1.2.4.1.3.0032	IMPRESORA COLOR NEGRO D P N OJD 416	1
1.2.4.1.3.0037	MONITOR COLOR NEGRO	1
1.2.4.1.3.0038	CPU COLOR NEGRO OPTIPIX 330	1
1.2.4.1.3.0056	MONITOR DELL NEGRO	1
1.2.4.1.3.0075	CPU COLOR NEGRO	1
1.2.4.1.3.0076	MONITOR COLOR NEGRO	1
1.2.4.1.3.0079	NO BREAK COLOR NEGRO	1
1.2.4.1.3.0080	MONITOR COLOR NEGRO MASTER 55/V	1
1.2.4.1.3.0086	NO BREAK APC UPS	1
1.2.4.1.3.0087	CPU DELL OPTIPIX 330	1
1.2.4.1.3.0111	MONITOR COLOR NEGRO	1
1.2.4.1.3.0115	CPU COLOR NEGRO	1
1.2.4.1.3.0144	PROCESADOR INTEL P4,4GHZ 1M CACHE BUS 533 MHZ MPGA	1
1.2.4.1.3.0148	IMPRESORA COLOR NEGRO DELL LASER PRINTER	1
1.2.4.1.3.0179	CPU COLOR NEGRO OPTIPIX 360	1
1.2.4.1.3.0180	MONITOR SAMSUNG COLOR NEGRO	1
1.2.4.1.3.0183	REGULADOR DE VOLTAJE	1
1.2.4.1.3.0184	NO BREAK NEGRO	1
1.2.4.1.3.0185	CPU COLOR NEGRO OPTIPIX 360	1
1.2.4.1.3.0186	MONITOR COLOR NEGRO	1
1.2.4.1.3.0205	MONITOR COLOR NEGRO	1
1.2.4.1.3.0207	CPU COLOR NEGRO OPTIPIX 330	1
1.2.4.1.3.0219	MONITOR COLOR NEGRO	1
1.2.4.1.3.0221	CPU COLOR NEGRO OPTIPIX 330	1
1.2.4.1.3.0223	REGULADOR COLOR NEGRO	1
1.2.4.1.3.0224	NO BREAK COLOR NEGRO APC BCK ES 550	1
1.2.4.1.3.0238	MONITOR COLOR NEGRO	1
1.2.4.1.3.0239	CPU COLOR NEGRO OPTIPIX 330	1
1.2.4.1.3.0243	NO BREAK	1
1.2.4.1.3.0244	REGULADOR	1
1.2.4.1.3.0250	LAPTOP COLOR GRIS	1
1.2.4.1.3.0251	MONITOR COLOR NEGRO	1
1.2.4.1.3.0294	PROCESADOR INTEL P4,4GHZ 1M CACHE BUS 533 MHZ MPGA	1
1.2.4.1.3.0301	CPU COLOR NEGRO OPTIPIX 330	1
1.2.4.1.3.0306	REGULADOR COMPLET	1



Tribunal Electoral del Estado de Morelos
Relación de Bienes Muebles que Componen el Patrimonio
(PESOS)



Código	Descripción del Bien Mueble	Valor en libros
1.2.4.1.3.0315	MONITOR	1
1.2.4.1.3.0323	MONITOR	1
1.2.4.1.3.0324	CPU COLOR NEGRO OPTIPIX 360	1
1.2.4.1.3.0327	REGULADOR COLOR NEGRO	1
1.2.4.1.3.0341	IMPRESORA COLOR NEGRO LASSER PRINTER 2330 DN	1
1.2.4.1.3.0343	NO BREAK	1
1.2.4.1.3.0346	CPU COLOR NEGRO	1
1.2.4.1.3.0347	MONITOR COLOR NEGRO	1
1.2.4.1.3.0358	MONITOR COLOR NEGRO	1
1.2.4.1.3.0359	CPU COLOR NEGRO OPTIPIX 330	1
1.2.4.1.3.0363	MONITOR 17" COLOR GRIS VIEW SONIC	1
1.2.4.1.3.0372	CPU COLOR NEGRO OPTIPIX 360	1
1.2.4.1.3.0374	CPU	1
1.2.4.1.3.0377	MONITOR NEGRO	1
1.2.4.1.3.0379	IMPRESORA EPSON STYLUS TX 200	1
1.2.4.1.3.0382	REGULADOR	1
1.2.4.1.3.0393	CPU COLOR NEGRO Y GRIS	1
1.2.4.1.3.0397	REGULADOR COLOR NEGRO	1
1.2.4.1.3.0413	LAPTOP COLOR GRIS	1
1.2.4.1.3.0414	NO BREAK COLOR NEGRO	1
1.2.4.1.3.0416	IMPRESORA LASSER COLOR ARENA	1
1.2.4.1.3.0445	CPU DELL COLOR NEGRO OPTIPIX 330	1
1.2.4.1.3.0448	MONITOR DELL COLOR NEGRO DELL	1
1.2.4.1.3.0449	REGULADOR COLOR NEGRO	1
1.2.4.1.3.0456	CPU DELL OPTIPIX 330 COLOR NEGRO	1
1.2.4.1.3.0471	NO BREAK COLOR NEGRO	1
1.2.4.1.3.0472	REGULADOR	1
1.2.4.1.3.0473	MONITOR COLOR NEGRO	1
1.2.4.1.3.0487	MONITOR COLOR NEGRO	1
1.2.4.1.3.0489	CPU COLOR NEGRO	1
1.2.4.1.3.0491	NO BREAK NEGRO	1
1.2.4.1.3.0509	NO BREAK COLOR NEGRO	1
1.2.4.1.3.0518	MONITOR COLOR NEGRO	1
1.2.4.1.3.0519	CPU NEGRO/GRIS DELL OPTIPIX 360	1
1.2.4.1.3.0520	REGULADOR NEGRO	1
1.2.4.1.3.0521	NO BREAK NEGRO	1
1.2.4.1.3.0523	SCANNER COLOR GRIS	1

12



Tribunal Electoral del Estado de Morelos
Relación de Bienes Muebles que Componen el Patrimonio
(PESOS)



Código	Descripción del Bien Mueble	Valor en libros
1.2.4.1.3.0529	CPU COLOR NEGRO	1
1.2.4.1.3.0544	REGULADOR NEGRO	1
1.2.4.1.3.0545	MONITOR PLANO NEGRO	1
1.2.4.1.3.0548	CPU COLOR NEGRO Y PLATA	1
1.2.4.1.3.0551	REGULADOR COLOR NEGRO	1
1.2.4.1.3.0642	NO BREAK COLOR NEGRO	1
1.2.4.1.3.0646	SWITCH DE 24 PUERTOS	1
1.2.4.1.3.0658	MONITOR COLOR NEGRO Y PLATA	1
1.2.4.1.3.0664	CPU COLOR ARENA Y PLATA	1
1.2.4.1.3.0665	CPU COLOR NEGRO Y PLATA	1
1.2.4.1.3.0679	NO BREAK	1
1.2.4.1.3.0766	BOCINAS BR12 COLOR NEGRO	1
1.2.4.1.3.0767	BOCINAS BR 12 COLOR NEGRO	1
1.2.4.1.3.0821	LAPTOP COLOR NEGRO CON GRIS	1
1.2.4.1.3.0829	NOBREAK NEGRO	1
1.2.4.1.3.0848	CPU COLOR NEGRO	1
1.2.4.1.3.0850	MONITOR COLOR NEGRO	1
1.2.4.1.3.0856	REGULADOR COLOR NEGRO	1
1.2.4.1.3.0860	CPU COLOR NEGRO DELL	1
1.2.4.1.3.0861	MONITOR PLANO COLOR NEGRO	1
1.2.4.1.3.0874	NO BREAK COLOR NEGRO	1
1.2.4.1.3.0878	CPU COLOR NEGRO	1
1.2.4.1.3.0880	MONITOR PLANO COLOR NEGRO	1
1.2.4.1.3.0924	LAP TOP COMPAQ.PRESARIO	1
1.2.4.1.3.0934	LAPTOP COLOR NEGRO	1
1.2.4.1.3.0935	CPU COLOR NEGRO	1
1.2.4.1.3.0937	MONITOR COLOR NEGRO	1
1.2.4.1.3.0939	NO BREAK COLOR NEGRO	1
1.2.4.1.3.0940	NO BREAK COLOR NEGRO	1
1.2.4.1.3.0946	NO BREAK COLOR NEGRO	1
1.2.4.1.3.0947	REGULADOR COLOR NEGRO	1
1.2.4.1.3.0952	MONITOR COLOR NEGRO	1
1.2.4.1.3.0955	MONITOR COLOR NEGRO	1
1.2.4.1.3.0958	CPU COLOR NEGRO	1
1.2.4.1.3.0962	MONITOR COLOR NEGRO	1
1.2.4.1.3.0963	MONITOR COLOR NEGRO	1
1.2.4.1.3.0964	CPU COLOR NEGRO	1



Tribunal Electoral del Estado de Morelos
Relación de Bienes Muebles que Componen el Patrimonio
(PESOS)



Código	Descripción del Bien Mueble	Valor en libros
1.2.4.1.3.0973	IMPRESORA LASER COLOR NEGRO	1
1.2.4.1.3.0976	MONITOR COLOR NEGRO	1
1.2.4.1.3.0981	MONITOR COLOR NEGRO	1
1.2.4.1.3.0995	MONITOR COLOR NEGRO	1
1.2.4.1.3.1009	NO BREAK COLOR NEGRO	1
1.2.4.1.3.1061	TABLET SGPT122/MX/S	1
1.2.4.1.3.1068	TABLET SGPT122/MX/S	1
1.2.4.1.3.1069	TABLET SGPT122/MX/S	1
1.2.4.1.3.1077	COMPUTADORA ENSAMBLADA CON MULTITECTOR DE TARJETAS SABRENT INTERNO PROCESADOR INTEL CORE I3-3220 3-3GHZ	1
1.2.4.1.3.1078	MEMORIA KINGSTON 4GB DDR3 1333MHZ CABINETE ACTECK LANSING 500W MOTHER DIGARBYTE GA-R75M-HD3 IGA1155	1
1.2.4.1.3.1078	COMPUTADORA ENSAMBLADA CON MULTITECTOR DE TARJETAS SABRENT INTERNO PROCESADOR INTEL CORE I3-3220 3-3GHZ	1
1.2.4.1.3.1079	COMPUTADORA ENSAMBLADA CON MULTITECTOR DE TARJETAS SABRENT INTERNO PROCESADOR INTEL CORE I3-3220 3-3GHZ	1
1.2.4.1.3.1079	MEMORIA KINGSTON 4GB DDR3 1333MHZ CABINETE ACTECK LANSING 500W MOTHER DIGARBYTE GA-R75M-HD3 IGA1155	1
1.2.4.1.3.1080	COMPUTADORA ENSAMBLADA CON MULTITECTOR DE TARJETAS SABRENT INTERNO PROCESADOR INTEL CORE I3-3220 3-3GHZ	1
1.2.4.1.3.1084	MEMORIA KINGSTON 4GB DDR3 1333MHZ CABINETE ACTECK LANSING 500W MOTHER DIGARBYTE GA-R75M-HD3 IGA1155	1
1.2.4.1.3.1084	COMPUTADORA ENSAMBLADA CON MULTITECTOR DE TARJETAS SABRENT INTERNO PROCESADOR INTEL CORE I3-3220 3-3GHZ	1
1.2.4.1.3.1095	IMPRESORA LASERJET	1
1.2.4.1.3.1114	CPU j3-4130 4 GB RAM 500 GB DVD DRW WIN 7	1
1.2.4.1.3.1115	CPU j3-4130 4 GB RAM 500 GB DVD DRW WIN 7	1
1.2.4.1.3.1116	CPU j3-4130 4 GB RAM 500 GB DVD DRW WIN 7	1
1.2.4.1.3.1117	CPU j3-4130 4 GB RAM 500 GB DVD DRW WIN 7	1
1.2.4.1.3.1118	CPU j3-4130 4 GB RAM 500 GB DVD DRW WIN 7	1
1.2.4.1.3.1119	CPU j AMD 4 GB RAM 500 GB DVD DRW LINUX	1
1.2.4.1.3.1120	CPU E1 AMD 4 GB RAM 500 GB DVD RW LINUX	1
1.2.4.1.3.1121	CPU E1 AMD 4 GB RAM 500 GB DVD RW LINUX	1
1.2.4.1.3.1122	CPU E1 AMD 4 GB RAM 500 GB DVD RW LINUX	1
1.2.4.1.3.1123	CPU E1 AMD 4 GB RAM 500 GB DVD RW LINUX	1
1.2.4.1.3.1124	MONITOR LED SAMSUNG 21.5 "	1
1.2.4.1.3.1179	MULTIFUNCIONAL BROTHER MFC-J6920DW DOBL	1
1.2.4.1.3.1183	EQUIPO DE COPIADOR IMAGE RUNNER ADVANCE 1730	1
1.2.4.1.3.1184	EQUIPO DE COPIADOR IMAGE RUNNER ADVANCE 1730	1
1.2.4.1.3.1185	EQUIPO DE COPIADOR IMAGE RUNNER ADVANCE 1730	1
1.2.4.1.3.1186	EQUIPO DE COPIADOR IMAGE RUNNER ADVANCE 1730	1
1.2.4.1.3.1187	IMPRESORA HP LASER JET INTERP. 600 M600X	1
1.2.4.1.3.1192	Servidor del Pedge T320 Xeon E5-2403 v 2 (G 2 T R1 s/SO Torre 1 ag	1
1.2.4.1.3.1195	PC HEW PRODESK 405 E1-6050 4GB 500 6B DVD+RW Win 8.1 EM 1/1/1	1
1.2.4.1.3.1196	PC HEW PRODESK 405 E1-6050 4GB 500 6B DVD+RW Win 8.1 EM 1/1/1	1
1.2.4.1.3.1197	PC HEW PRODESK 405 E1-6050 4GB 500 6B DVD+RW Win 8.1 EM 1/1/1	1
1.2.4.1.3.1198	PC HEW PRODESK 405 E1-6050 4GB 500 6B DVD+RW Win 8.1 EM 1/1/1	1
1.2.4.1.3.1199	PC HEW PRODESK 405 E1-6050 4GB 500 6B DVD+RW Win 8.1 EM 1/1/1	1

10



Tribunal Electoral del Estado de Morelos
Relación de Bienes Muebles que Componen el Patrimonio
(PESOS)



Código	Descripción del Bien Mueble	Valor en libros
1.2.4.1.3.1236	LAPTOP HP 15-P201/	961
1.2.4.1.3.1240	LAPTOP DELL INSPIR	1,953
1.2.4.1.3.1241	RAM 6 GB DD 500 GB AMD A6 QUAD CORE HEWLETT PACKARD 23"	1,552
1.2.4.1.3.1266	TELEFÓNO CELULAR IPHONE 7 PLUS BLACK 128 GB-LAE C150	11,437
1.2.4.1.3.1269	TELEFÓNO CELULAR IPHONE SE SPACE GRAY 64GB-LAE C089	6,529
1.2.4.1.3.0005	CPU COLOR NEGRO ACTECK DASSEL 500W	5,410
1.2.1.3.0008	CPU COLOR NEGRO ACTECK INTEL C15-7400 MEMORIA KINGSTON DDR4 8GB	7,128
1.2.1.3.0015	APPLE IPHONE 6 SPACE GRAY 32GB-CLA	4,995
1.2.4.1.1.0007	ARCHIVERO METÁLICO CON 4 CAJONES	1
1.2.4.1.1.0009	ESCRITORIO COLOR NOGAL CON 2 CAJONES	1
1.2.4.1.1.0023	SILLÓN DE ESPERA COLOR SHEDRON 3 PLAZAS	1
1.2.4.1.1.0026	MOSTRADOR COLOR CAFÉ 4 PUERTAS	1
1.2.4.1.1.0030	CREDENSA COLOR NOGAL C/1 PUERTA DOS ENTREPAÑOS	1
1.2.4.1.1.0034	ENGARGOLADORA	1,187
1.2.4.1.1.0036	ESCRITORIO METÁLICO CON 4 CAJONES	1,639
1.2.4.1.1.0046	ARCHIVERO METÁLICO CON 4 CAJONES	1,663
1.2.4.1.1.0047	ARCHIVERO METÁLICO CON 4 CAJONES	1,663
1.2.4.1.1.0048	LIBRERO COLOR NATURAL CON 4 ENTREPAÑOS	1,161
1.2.4.1.1.0066	ESCRITORIO COLOR NOGAL 2 CAJONES	1,550
1.2.4.1.1.0084	ESCRITORIO DE MADERA COLOR NOGAL C/DOS CAJONES	1,475
1.2.4.1.1.0094	MOSTRADOR COLOR CAFÉ 2 PUERTAS	1,972
1.2.4.1.1.0096	ESCRITORIO DE FORMAICA COLOR NOGAL C/ DOS CAJONES	1,475
1.2.4.1.1.0097	ARCHIVERO METALICO CON CUBIERTA DE MADERA 4 CAJONES	1,678
1.2.4.1.1.0098	ARCHIVERO METALICO 4 CAJONES	1,652
1.2.4.1.1.0099	ARCHIVERO METALICO 4 CAJONES	1,204
1.2.4.1.1.0114	ESCRITORIO DE MADERA COLOR NOGAL C/DOS CAJONES	1,475
1.2.4.1.1.0123	CREDENZA COLOR VINO CON COMPART.P/COMPUT.	1,971
1.2.4.1.1.0124	ESCRITORIO COLOR VINO CON SEIS CAJONES	1,947
1.2.4.1.1.0125	AIRE ACONDICIONADO CON CONTROL REMOTO	3,660
1.2.4.1.1.0142	MESA DE MADERA COLOR CHOCOLOTE C / 2 ENTREPAÑOS	1,590
1.2.4.1.1.0146	ESCRITORIO COLOR NOGAL CON CUATRO CAJONES	1,639
1.2.4.1.1.0177	ESCRITORIO METALICO CON CUBIERTA DE FORMAICA CON DOS CAJONES	1,948
1.2.4.1.1.0191	ARCHIVERO METÁLICO CON CUBIERTA FORMAICA 4 GAVETAS	1,678
1.2.4.1.1.0192	ARCHIVERO METÁLICO CON CUBIERTA FORMAICA 4 GAVETAS	1,193
1.2.4.1.1.0193	ARCHIVERO METÁLICO CON CUBIERTA FORMAICA 4 GAVETAS	1,193
1.2.4.1.1.0194	ARCHIVERO METÁLICO CON CUBIERTA FORMAICA 4 GAVETAS	1,193
1.2.4.1.1.0195	ARCHIVERO METÁLICO CON CUBIERTA FORMAICA 4 GAVETAS	1,597



Tribunal Electoral del Estado de Morelos
Relación de Bienes Muebles que Componen el Patrimonio
(PESOS)



Código	Descripción del Bien Mueble	Valor en libros
1.2.4.1.1.0196	ARCHIVERO METÁLICO CON CUBIERTA FORMAICA 4 GAVETAS	1,597
1.2.4.1.1.0197	ARCHIVERO METÁLICO CON CUBIERTA FORMAICA 4 GAVETAS	1,597
1.2.4.1.1.0198	MESA DE FORMAICA COLOR NOGAL OVALADA 10 PPX	2,090
1.2.4.1.1.0200	ESCRITORIO COLOR NOGAL MADERA C/DOS CAJONES	3,088
1.2.4.1.1.0210	SILLON DE ESPERA CON FORRO DE PLIANA NEGRO 1 PLAZA	1,448
1.2.4.1.1.0212	SILLON DE ESPERA DE PLIANA COLOR CAFÉ 3 PLAZAS	1,475
1.2.4.1.1.0213	SILLÓN DE ESPERA DE PLIANA COLOR CAFÉ 2 PLAZAS	1,544
1.2.4.1.1.0216	ESCRITORIO COLOR NOGAL MADERA CON DOS CAJONES	3,088
1.2.4.1.1.0230	ARCHIVERO METALICO CON CUBIERTA FORMAICA 4 GAVETAS	1,597
1.2.4.1.1.0231	ESCRITORIO COLOR NOGAL CON TRES CAJONES	2,613
1.2.4.1.1.0249	SILLA GIRATORIA EJECUTIVO COLOR NEGRO	1,188
1.2.4.1.1.0253	AIRE ACONDICIONADO COLOR ARENA	3,660
1.2.4.1.1.0261	ESCRITORIO COLOR VINO 6 CAJONES	1,947
1.2.4.1.1.0262	LIBRERO CON PUERTAS COLOR VINO	1,971
1.2.4.1.1.0263	LIBRERO DE MADERA CON 4 ENTREPAÑOS COLOR NATURAL	1,123
1.2.4.1.1.0264	LIBRERO DE MADERA CON 4 ENTREPAÑOS COLOR NATURAL	1,461
1.2.4.1.1.0268	SILLON NEGRO 3 PLAZAS IMITACION PIEL	3,088
1.2.4.1.1.0269	LIBRERO CON 4 ENTREPAÑOS	1,663
1.2.4.1.1.0270	MESA DE CENTRO COLOR VINO	1,584
1.2.4.1.1.0289	SILLA DE ESPERA COLOR CAFÉ	1,544
1.2.4.1.1.0298	MESA DE TRABAJO COLOR NATURAL GRANDE	1,188
1.2.4.1.1.0300	SILLÓN DE ESPERA COLOR CAFÉ DE 3 PLAZAS	1,188
1.2.4.1.1.0308	CREDENZA	1,900
1.2.4.1.1.0311	LIBRERO CON PUERTAS	1,187
1.2.4.1.1.0312	SILLON EJECUTIVO DE PIEL	1,187
1.2.4.1.1.0321	ESCRITORIO METALICO	1,663
1.2.4.1.1.0330	ARCHIVERO METALICO CON 4 GAVETAS	1,149
1.2.4.1.1.0331	ARCHIVERO METALICO CON 4 GAVETAS	1,149
1.2.4.1.1.0332	ARCHIVERO METALICO CON 4 GAVETAS	1,149
1.2.4.1.1.0334	ARCHIVERO METALICO CON 4 GAVETAS	1,149
1.2.4.1.1.0339	ARCHIVERO DE MADERA CON 4 CAJONES COLOR VINO	1,520
1.2.4.1.1.0340	ESCRITORIO COLOR NOGAL	2,613
1.2.4.1.1.0344	ESCRITORIO DE FORMAICA COLOR CAFÉ CON 2 CAJONES	1,475
1.2.4.1.1.0353	AIRE ACONDICIONADO PORTATIL COLOR ARENA	2,375
1.2.4.1.1.0356	ESCRITORIO COLOR CAFÉ DE MADERA 4 CAJONES	1,188
1.2.4.1.1.0368	ESCRITORIO METÁLICO CON DOS CAJONES	1,663
1.2.4.1.1.0371	ARCHIVERO COLOR ARENA 3 CAJONES	1,995



Tribunal Electoral del Estado de Morelos
Relación de Bienes Muebles que Componen el Patrimonio
(PESOS)



Código	Descripción del Bien Mueble	Valor en libros
1.2.4.1.1.0378	ESCRITORIO COLOR NATURAL DE MADERA S/CAJONES	1,907
1.2.4.1.1.0385	SILLA EN PLANA DE ESPERA COLOR VERDE ESTAMPADA C/COL	1,188
1.2.4.1.1.0417	AIRE ACONDICIONADO TRANE COLOR ARENA	3,660
1.2.4.1.1.0423	LIBRERO MADERA 7 PUERTAS Y ENTREPAÑOS	8,194
1.2.4.1.1.0434	MESA DE P/ JUNTAS COLOR NOGAL	7,101
1.2.4.1.1.0435	SILLA DE PIEL COLOR NEGRO PARA MESA DE JUNTAS	1,639
1.2.4.1.1.0436	SILLA DE PIEL COLOR NEGRO PARA MESA DE JUNTAS	1,639
1.2.4.1.1.0437	SILLA DE PIEL COLOR NEGRO PARA MESA DE JUNTAS	1,639
1.2.4.1.1.0438	SILLA DE PIEL COLOR NEGRO PARA MESA DE JUNTAS	1,639
1.2.4.1.1.0439	SILLA DE PIEL COLOR NEGRO PARA MESA DE JUNTAS	1,639
1.2.4.1.1.0440	SILLA DE PIEL COLOR NEGRO PARA MESA DE JUNTAS	1,639
1.2.4.1.1.0450	ARCHIVERO METÁLICO CON CUBIERTA FORMAICA COLOR ARENA 4 GAVETAS	1,193
1.2.4.1.1.0466	ESCRITORIO DE MADERA COLOR NOGAL C/2 CAJONES	2,138
1.2.4.1.1.0474	LIBRERO FORMAICA COLOR CAOBA CON 4 ENTREPAÑOS	2,138
1.2.4.1.1.0495	ARCHIVERO METÁLICO COLOR ARENA CON 3 GAVETAS	1,330
1.2.4.1.1.0496	ARCHIVERO METÁLICO COLOR ARENA CON 4 GAVETAS	1,149
1.2.4.1.1.0500	ESCRITORIO METÁLICO CUBIERTA FORMAICA COLOR NOGAL 5 CAJONES	1,663
1.2.4.1.1.0513	ESCRITORIO DE MADERA COLOR NOGAL CON PATAS METÁLICAS 2 CAJONES	1,475
1.2.4.1.1.0524	ESCRITORIO MADERA COLOR NATURAL CON 2 CAJONES	2,613
1.2.4.1.1.0535	ESCRITORIO COLOR NATURAL CON 4 CAJONES	3,088
1.2.4.1.1.0550	ESCRITORIO MADERA COLOR NOGAL	1,475
1.2.4.1.1.0553	BANCA COLOR NATURAL DE MADERA 2MTS	1,953
1.2.4.1.1.0554	BANCA COLOR NATURAL DE MADERA 2MTS	1,953
1.2.4.1.1.0555	BANCA COLOR NATURAL DE MADERA 2MTS	1,953
1.2.4.1.1.0556	BANCA COLOR NATURAL DE MADERA 2MTS	1,953
1.2.4.1.1.0557	BANCA COLOR NATURAL DE MADERA 1.5 MTS	1,953
1.2.4.1.1.0558	BANCA COLOR NATURAL DE MADERA 1.5 MTS	1,953
1.2.4.1.1.0559	BANCA COLOR NATURAL DE MADERA 1.5 MTS	1,953
1.2.4.1.1.0560	BANCA COLOR NATURAL DE MADERA 1.5 MTS	1,953
1.2.4.1.1.0561	LIBRERO CON 6 PUERTAS CRISTAL Y BASE DE MADERA	4,734
1.2.4.1.1.0562	LIBRERO CON 6 PUERTAS CRISTAL Y BASE DE MADERA	4,734
1.2.4.1.1.0563	LIBRERO CON 10 PUERTAS CRISTAL Y BASE DE MADERA	4,734
1.2.4.1.1.0564	LIBRERO CON 6 PUERTAS CRISTAL Y BASE DE MADERA	4,734
1.2.4.1.1.0565	LIBRERO CON 6 PUERTAS CRISTAL Y BASE DE MADERA	4,734
1.2.4.1.1.0566	LIBRERO CON 2 PUERTAS CRISTAL Y BASE DE MADERA	4,734
1.2.4.1.1.0571	MESA RECTANGULAR DE MADERA PARA PLENO COLOR NATURAL	2,308
1.2.4.1.1.0635	ARCHIVERO METÁLICO C/4 CAJONES	1,330



Tribunal Electoral del Estado de Morelos
Relación de Bienes Muebles que Componen el Patrimonio
(PESOS)



Código	Descripción del Bien Mueble	Valor en libros
1.2.4.1.1.0648	PIZARRÓN ELECTRÓNICO	6,828
1.2.4.1.1.0673	LOCKER METÁLICO	1,169
1.2.4.1.1.0674	LOCKER METÁLICO	1,169
1.2.4.1.1.0676	MUEBLE DE MADERA CON 2 PUERTAS	2,138
1.2.4.1.1.0677	ESCRITORIO MADERA COLOR NATURAL	2,138
1.2.4.1.1.0702	ARCHIVERO METÁLICO 4 CAJONES	1,188
1.2.4.1.1.0703	LOKERS COLOR GRIS 2 PUERTAS	1,235
1.2.4.1.1.0734	PODIUM ACRÍLICO TRANSPARENTE	2,021
1.2.4.1.1.0809	AIRE ACONDICIONADO COLOR BLANCO	2,375
1.2.4.1.1.0823	ARCHIVERO CON 4 CAJONES COLOR GRIS	1,663
1.2.4.1.1.0827	ESCRITORIO MADERA COLOR NOGAL 2 CAJONES	1,639
1.2.4.1.1.0836	CREDENZA CON 3 CAJONES Y 2 REPISAS	1,693
1.2.4.1.1.0837	SILLON DE ESPERA CON 3 ASIENTOS COLOR CAFÉ	1,475
1.2.4.1.1.0841	BOTIQUIN COLOR BLANCO	1,202
1.2.4.1.1.0847	ARCHIVERO CAJA FUERTE COLOR ARENA CON 3 CAJONES	4,807
1.2.4.1.1.0854	AIRE ACONDICIONADO COLOR BLANCO	2,375
1.2.4.1.1.0858	ESCRITORIO MADERA COLOR NOGAL 4 CAJONES	1,188
1.2.4.1.1.0876	ESCRITORIO MADERA COLOR NOGAL 2 CAJONES	3,088
1.2.4.1.1.0886	ARCHIVERO METALICO CON FORMAICA CON 4 CAJONES	1,611
1.2.4.1.1.0887	ARCHIVERO METALICO CON FORMAICA CON 4 CAJONES	1,503
1.2.4.1.1.0928	SILLÓN DOS PLAZAS COLOR CAFÉ, A CUADROS.	1,663
1.2.4.1.1.0943	MESA DE TRABAJO DE MADERA COLOR NOGAL	1,853
1.2.4.1.1.0944	MESA PARA COMPUTADORA DE MADERA COLOR NOGAL	1,520
1.2.4.1.1.0975	ESCRITORIO METÁLICO COLOR AMARILLO C/5 CAJONES	1,663
1.2.4.1.1.1050	RELOJ FOLIADOR COLOR ARENA	6,851
1.2.4.1.1.1063	SILLON DE ESPERA INDIVIDUAL COLOR SHEDRON	1,356
1.2.4.1.1.1064	SILLON DE ESPERA 2 PLAZAS LOVE SEAT	3,821
1.2.4.1.1.1071	SILLON GIRATORIO EJECUTIVO DE PIEL COLOR CAFÉ	2,010
1.2.4.1.1.1096	ARCHIVERO METÁLICO TELESCOPICO DE CUATRO GAVETAS TAMAÑO OFICIO	2,933
1.2.4.1.1.1102	ENGARGOLADORA MINI WIRE 13"	2,124
1.2.4.1.1.1111	ESCRITORIO SECRETARIAL DE 1 PEDESTAL DE 1.20 MTS, COLOR CEREZO	2,414
1.2.4.1.1.1112	ESCRITORIO SECRETARIAL DE 1 PEDESTAL DE 1.20 MTS, COLOR CEREZO	2,414
1.2.4.1.1.1113	ESCRITORIO SECRETARIAL DE 1 PEDESTAL DE 1.20 MTS, COLOR CEREZO	2,414
1.2.4.1.1.1188	CONTROL DE ASISTENCIA BIOMETRUICOI DE HUELLA, MARCA SYSCOM	4,205
1.2.4.1.1.1189	Aire acondicionado tipo minisplit 1.5 ton de refrigeración gas r-22	17,262
1.2.4.1.1.1190	Aire acondicionado tipo minisplit 1.5 ton de refrigeración gas r-22	17,262
1.2.4.1.1.1191	ups de 6 kva voltaje de entrada 220 volts voltaje de salida 220/127 volts.	72,576

6



Tribunal Electoral del Estado de Morelos
Relación de Bienes Muebles que Componen el Patrimonio
(PESOS)



Código	Descripción del Bien Mueble	Valor en libros
1.2.4.1.1.1194	TRITURADORA DE PAPEL	2,392
1.2.4.1.1.1200	ESCRITORIO DE DOS PEDESTALES FABRICADO EN PÁSTICO LÁMINADO (MELAMINA COLOR CEDRO, DE 1.60 MTS	3,517
1.2.4.1.1.1201	ESCRITORIO DE UN PEDESTAL FABRICADO EN PÁSTICO LÁMINADO (MELAMINA COLOR CEDRO, DE 1.20 MTS	2,460
1.2.4.1.1.1202	ESCRITORIO DE UN PEDESTAL FABRICADO EN PÁSTICO LÁMINADO (MELAMINA COLOR CEDRO, DE 1.20 MTS	2,460
1.2.4.1.1.1203	ESCRITORIO DE UN PEDESTAL FABRICADO EN PÁSTICO LÁMINADO (MELAMINA COLOR CEDRO, DE 1.20 MTS	2,460
1.2.4.1.1.1204	ESCRITORIO DE DOS PEDESTALES FABRICADO EN PÁSTICO LÁMINADO (MELAMINA COLOR CEDRO, DE 1.60 MTS	2,460
1.2.4.1.1.1212	LOVE SEAT BELIVE CHAISE (CON DOS PLAZAS)	7,896
1.2.4.1.1.1213	LOVE SEAT BELIVE CHAISE (CON DOS PLAZAS)	7,896
1.2.4.1.1.1227	PIZARRÓN RANURADO CON PUERTA CORREDIZA DE CRISTAL MEDIDAS 1.50 X 0.90	4,306
1.2.4.1.1.1228	PIZARRÓN RANURADO CON PUERTA CORREDIZA DE CRISTAL MEDIDAS 1.20 X 0.90	3,578
1.2.4.1.1.1231	SILLA GERENCIAL MASA	2,075
1.2.4.1.1.1233	ESTRADO ELABORADO EN MADERA DE PINO CON MEDIDAS 1.85 X 1.98 MTS. BARNIZADO EN COLOR NATURAL	3,180
1.2.4.1.1.1248	DIZZAINS CATALA SILLÓN CROQUIS	5,123
1.2.4.1.1.1265	SILLA DE OFICINA COASTER, COLOR BLANCO	5,780
1.2.4.1.1.0061	SILLA DIRECTOR EUROPA CAFÉ	3,119
1.2.4.1.9.0031	COPIADORA ARENA CON NEGRO	15,914
1.2.4.1.9.0045	FRIGOBAR CON DESPACHADOR DE AGUA COLOR ARENA	1,822
1.2.4.1.9.0108	ENFRIADOR DE AGUA	1,235
1.2.4.1.9.0126	TELEVISION DE PLASMA COLOR GRIS CON NEGRO CON CONTROL REMOTO	2,137
1.2.4.1.9.0162	FRIGOBAR, COLOR BLANCO	1,822
1.2.4.1.9.0176	DESPACHADOR DE AGUA	1,235
1.2.4.1.9.0316	DESPACHADOR DE AGUA	1,822
1.2.4.1.9.0338	FRIGOBAR COLOR PLATA	1,822
1.2.4.1.9.0497	DESPACHADOR DE AGUA	1,188
1.2.4.1.9.0603	CÁMARA DE VIGILANCIA	1,229
1.2.4.1.9.0681	DESPACHADOR DE AGUA COLOR ARENA	1,851
1.2.4.1.9.0690	CAMARA DE VIGILANCIA FIJA	1,229
1.2.4.1.9.0738	CÁMARA DE VIGILANCIA	1,229
1.2.4.1.9.0895	FRIGOBAR COLOR BLANCO	1,822
1.2.4.1.9.1087	CAMARA 1 DE VIGILANCIA FIJA RETORNO DE NEPTUNO (CAMARA OCUULTA CON SENSOR DE MOVIMIENTO ALTA RESOLUCION, INCLUIVE CLARE.LIB. TRANSCEPTORES DE VIDEO.)	1,520
1.2.4.1.9.1088	CAMARA 2 DE VIGILANCIA ÁREA PLENO (CÁMARA PROFESIONAL MARCA JVC LENTE CON GABINETE).	1,663
1.2.4.1.9.1094	ALACENA MENDOZA ACABADA DE MELAMINA	4,265
1.2.4.1.9.1097	PANTALLA LED 40 SMART HD	4,710
1.2.4.1.9.1219	CÁMARA TIPO BOX MARCA S/SCOM	1,813
2.1.4.1.2.0016	GABINETE PROTECCIÓN CIVIL	3,370
2.1.4.1.2.0018	CAMILLA DE MADERA PRIMEROS AUXILIOS	4,411
1.2.4.2.1.0734	CEREBRO DE SONIDO COLOR NEGRO	1



Tribunal Electoral del Estado de Morelos
Relación de Bienes Muebles que Componen el Patrimonio
(PESOS)



Código	Descripción del Bien Mueble	Valor en libros
1.2.4.2.1.0822	CAÑON COLOR GRIS SONY	1
1.2.4.2.1.0926	MICróFONO INALÁMBRICO	1
1.2.4.2.1.1100	MEZCLADORA AMPLIFICADA 6 CANALES 200 W	370
1.2.4.2.3.0314	DVD COLOR NEGRO	1
1.2.4.2.3.0649	CÁMARA DE VIDEO	1
1.2.4.2.3.0669	CÁMARA DE VIDEO	1
1.2.4.2.3.1008	PANTALLA PARA PROYECCIÓN DESLIZABLE	1
1.2.4.2.3.1026	CÁMARA DE VIDEO PORTÁTIL HANDYCAM	1
1.2.4.2.3.1051	VIDEO GRABADOR DIGITAL (DVE)	1
1.2.4.2.3.1267	VIDEOCÁMARA CANON XA10	20,955
1.2.4.2.3.0010	CÁMARA FOTOGRÁFICA D3400LK C /MOCHILA P/DSRL Co + LENTES 55-200+ ESTUCHE	7,701
1.2.4.4.1.3255	DODGE RAM WAGON 1500	1
1.2.4.4.1.1930	SENTRA	1
1.2.4.4.1.8420	SENTRA	1
1.2.4.4.1.1791	HONDA PLATA DIAMANTE	1
1.2.4.4.1.0499	NISSAN TSURU G51 ROJO BURDEOS	116,438
1.2.4.4.1.1386	NISSAN TSURU G51 BLANCO	116,315
1.2.4.4.1.2853	NISSAN TSURU G51 BLANCO	115,605
1.2.4.4.1.4206	HONDA CR-V EX PLATA LUNAR	373,187
1.2.4.4.1.7405	NISSAN MARCH SENSE T /MA GRIS	155,471
1.2.4.4.1.9239	NISSAN MARCH SENSE T /MA GRIS	155,471
1.2.4.4.1.7136	NISSAN MARCH SENSE T /MA GRIS	155,471
1.2.4.4.1.4165	HONDA CR-V EX PLATA LUNAR	373,187
1.2.5.1.1.0617	SQL APR SOF SCODAP	1
1.2.4.1.1.1193	WIN SVR STD 2012 R2 OLP NL GOV 2 PROC SQL SVR STD 2014 OLP NL GOV SQL CAL 2014 OLP NL GOV USRCAL WINSVRCAL 2012	1

Relación de Esquemas Bursátiles y de Coberturas Financieras

El Tribunal Electoral del Estado de Morelos no cuenta con esquemas bursátiles y de coberturas financieras.